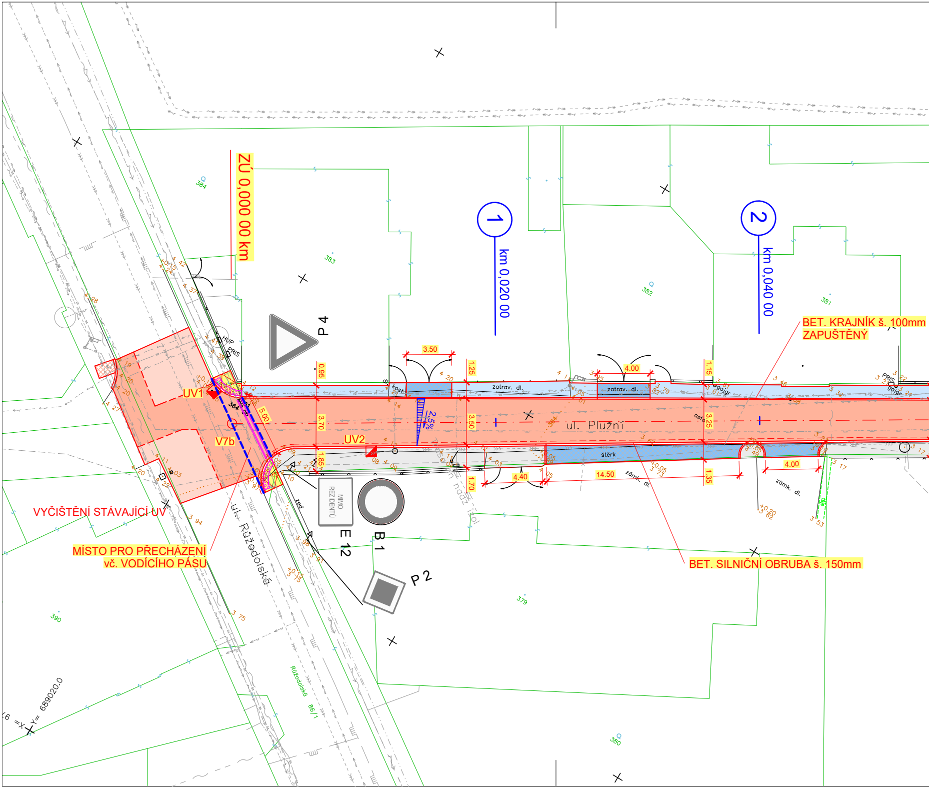
ZÚ 0,000 00 km
1
km 0,020 00
2
km 0,040 00
P 4
BET. KRAJNÍK š. 100mm ZAPUŠTĚNÝ
3.50
4.00
0.95
1.25
1.15
zatrav. dl.
zatrav. dl.
kost.
UV1
5.00
3.70
3.50
3.25
2.5%
ul. Plužní
V7b
UV2
1.85
1.70
1.35
štěrk
4.40
14.50
4.00
zámk. dl.
zámk. dl.
MIMO REZIDENTŮ
E 12
B 1
P 2
VYČIŠTĚNÍ STÁVAJÍCÍ UV
MÍSTO PRO PŘECHÁZENÍ vč. VODÍCÍHO PÁSU
ul. Růžodolská
BET. SILNIČNÍ OBRUBA š. 150mm
Růžodolská
86/1
384
383
382
381
379
380
390
Y= 689020.0
HUP
PRIS
zeď

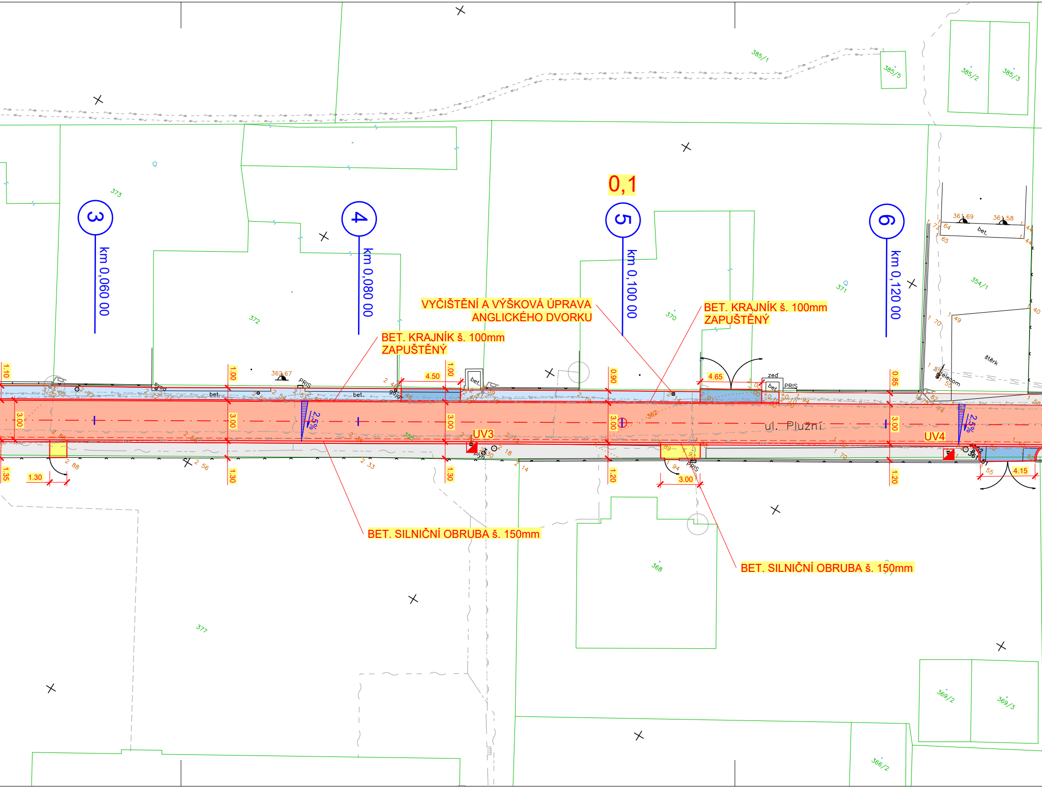
0,1
3
km 0,060 00
4
km 0,080 00
5
km 0,100 00
6
km 0,120 00
VYČIŠTĚNÍ A VÝŠKOVÁ ÚPRAVA ANGLICKÉHO DVORKU
BET. KRAJNÍK š. 100mm ZAPUŠTĚNÝ
BET. KRAJNÍK š. 100mm ZAPUŠTĚNÝ
BET. SILNIČNÍ OBRUBA š. 150mm
BET. SILNIČNÍ OBRUBA š. 150mm
UV3
UV4
ul. Plužní
2,5%
2,5%
1.10
1.00
4.50
1.00
0.90
4.65
0.85
3.00
3.00
3.00
3.00
3.00
1.35
1.30
1.30
1.30
1.20
3.00
1.20
4.15
385/1
385/5
385/2
385/3
373
372
370
371
354/1
368
377
369/2
369/3
366/2
361,69
361,58
362,67
bet.
bet.
bet.
bet.
bet.
zeď
PRIS
PRIS
PRIS
štěrk
telecom
plyn

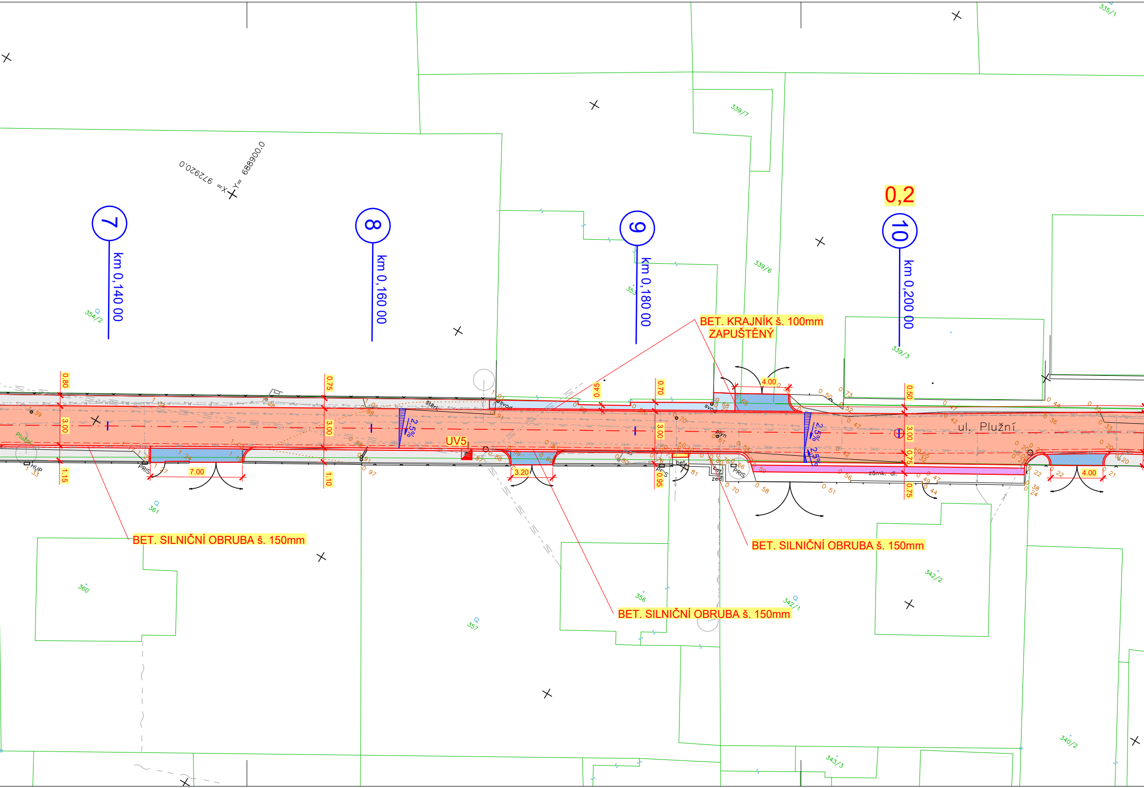
0,2
7
km 0,140 00
8
km 0,160 00
9
km 0,180 00
10
km 0,200 00
Y= 688900.0
X= 972920.0
BET. KRAJNÍK š. 100mm
ZAPUŠTĚNÝ
BET. SILNIČNÍ OBRUBA š. 150mm
BET. SILNIČNÍ OBRUBA š. 150mm
BET. SILNIČNÍ OBRUBA š. 150mm
UV5
ul. Plužní
2,5%
2,5%
2,5%
0.80
3.00
1.15
0.75
3.00
1.10
0.45
0.70
3.00
0.95
0.50
3.00
0.75
0.75
7.00
3.20
4.00
4.00
svod
štěrk
plyn
bet.
zeď
PRIS
HUP
zámk. dl.
Plužní
354/2
361
360
357
356
353
342/1
342/2
343/3
340/2
339/3
339/6
339/7
335/1

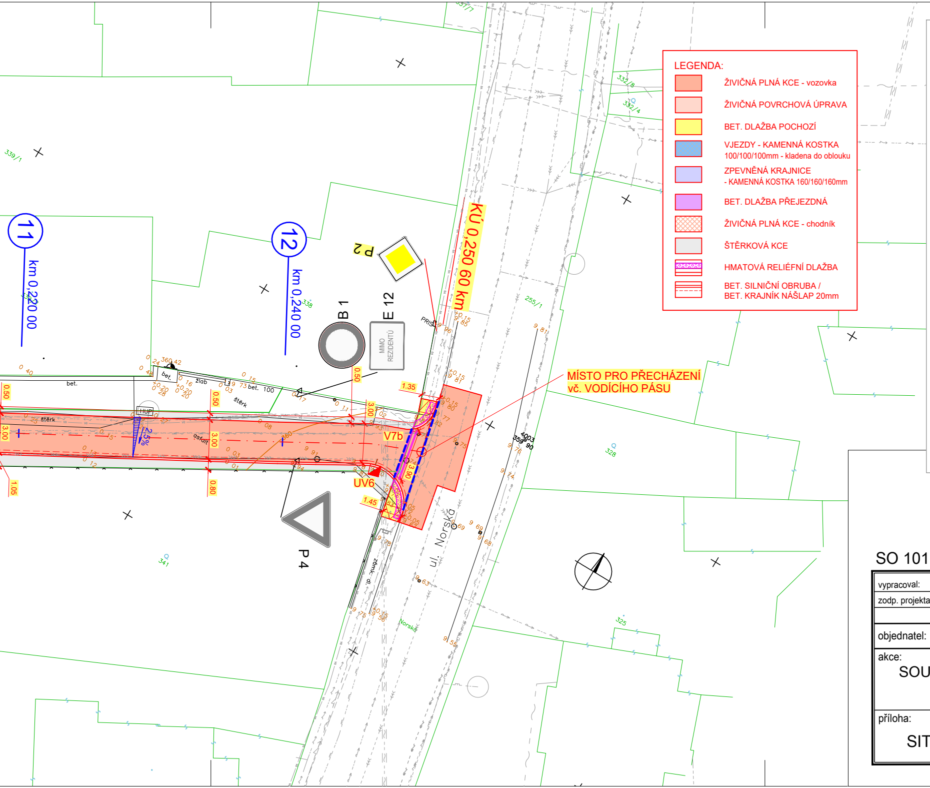
11
km 0,220 00
12
km 0,240 00
KÚ 0,250 60 km
P 2
B 1
E 12
MIMO REZIDENTŮ
P 4
V7b
UV6
ul. Norská
1.35
1.45
3.00
0.50
0.80
1.05
2.5%
štěrk
bet.
asfalt
žlab
HUP
PRIS

MÍSTO PRO PŘECHÁZENÍ
vč. VODÍCÍHO PÁSU

LEGENDA:

▨	ŽIVIČNÁ PLNÁ KCE - vozovka
▨	ŽIVIČNÁ POVRCHOVÁ ÚPRAVA
▨	BET. DLAŽBA POCHOZÍ
▨	VJEZDY - KAMENNÁ KOSTKA 100/100/100mm - kladena do oblouku
▨	ZPEVNĚNÁ KRAJNICE - KAMENNÁ KOSTKA 160/160/160mm
▨	BET. DLAŽBA PŘEJEZDNÁ
▨	ŽIVIČNÁ PLNÁ KCE - chodník
▨	ŠTĚRKOVÁ KCE
▨	HMATOVÁ RELIÉFNÍ DLAŽBA
▨	BET. SILNIČNÍ OBRUBA / BET. KRAJNÍK NÁŠLAP 20mm

LEGENDA STÁVAJÍCÍCH INŽENÝRSKÝCH SÍTÍ:

- kabelová vedení NN
- Cetin nezaměřený
- sdělovací kabel metalický
- sdělovací kabel optický
- sdělovací nadzemní vedení
- kabelová vedení VN
- nadzemní vedení NN
- kanalizace jednotná
- vodovod
- nefunkční plynovod
- NTL plynovod
- STL plynovod
- kabelové vedení Liberecká IS
- kabelové vedení T–Mobile
- veřejné osvětlení

SO 101 - KOMUNIKACE

Souřadnicový systém: JTSK
Výškový systém Bpv

vypracoval:	V. Iwanejko
zodp. projektant:	Ing. Z. Nýdrle
objednatel:	STATUTÁRNÍ MĚSTO LIBEREC
akce:	SOUVISLÁ ÚDRŽBA PO OPRAVÁCH IS - ULICE PLUŽNÍ, LIBEREC
příloha:	SITUACE POZEMNÍ KOMUNIKACE

NÝDRLE
projektová kancelář
tel.: 485 150 181, 485 150 579
nydrle@nydrle-projekt.cz
www.nydrle-projekt.cz

čísl.zak.:	46 - 20
stupeň:	D P S
datum:	10 / 2020
měřítko:	M 1 : 200
čísl.výkr.	čísl.soupr.
D.1.1.2.a.	