

VATE elektro s.r.o. Sv.čecha 605 664 34 Kuřim tel.:+420602721881	Project Doplňkový zdroj pitné vody pro obyvatele místní části Kateřinky Elektrická instalace	Document Rozváděč RD1	Side	Stavební elektro	Stage	DPS	Positions 3/8	Annex 2
			Drawn	Jiří Valášek	Drawing			
			Date	09-2021	Job No.:	1635-20		

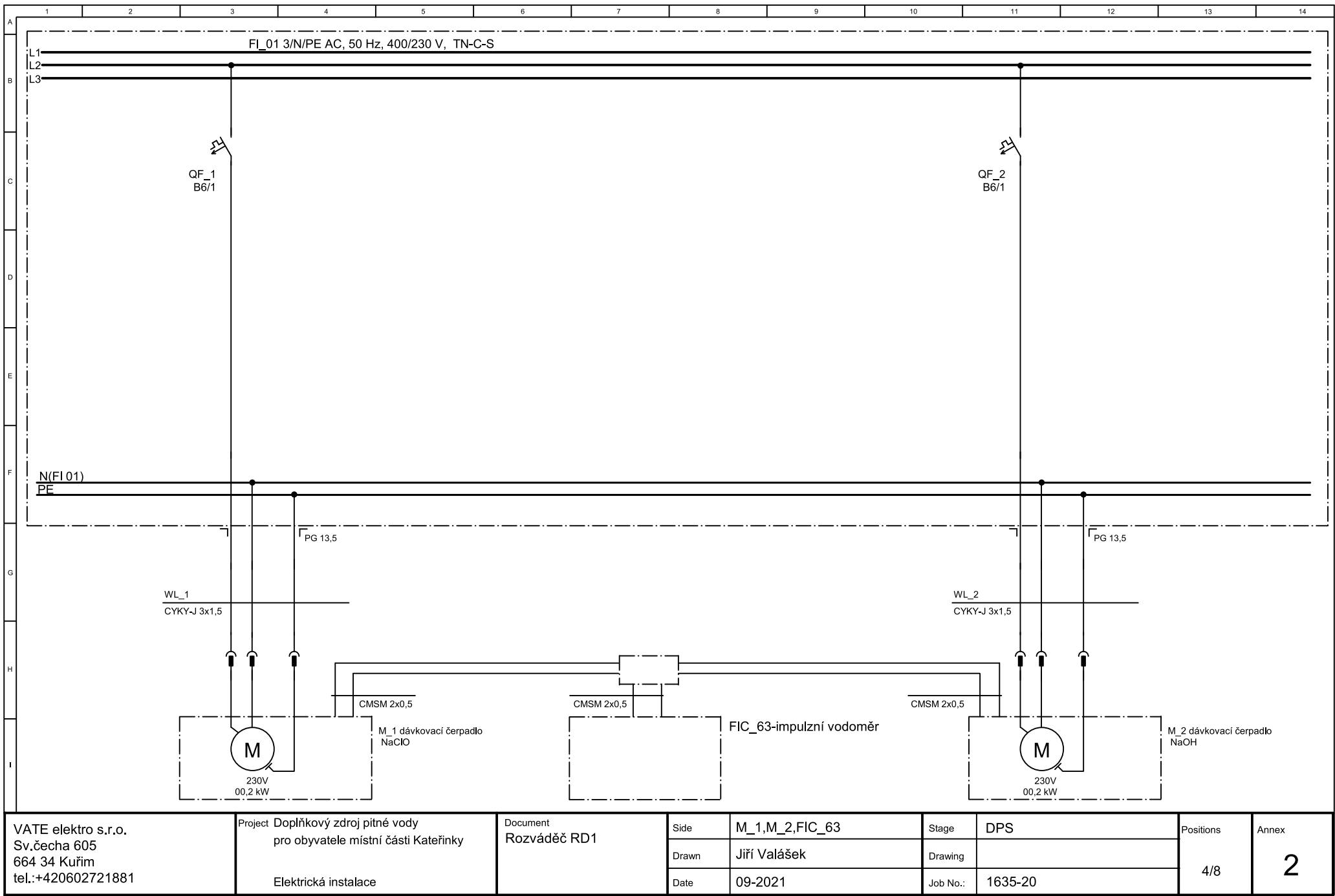

VATE elektro s.r.o.
Sv.čecha 605
664 34 Kuřim
tel.:+420602721881

Project Doplnkový zdroj pitné vody
pro obyvatele místní části Kateřinky

Elektrická instalace

Document
Rozváděč RD1

Side	M_1,M_2,FIC_63
Drawn	Jiří Valášek
Date	09-2021

Stage	DPS
Drawing	
Job No.:	1635-20

Positions	4/8
-----------	-----

Annex	2
-------	---

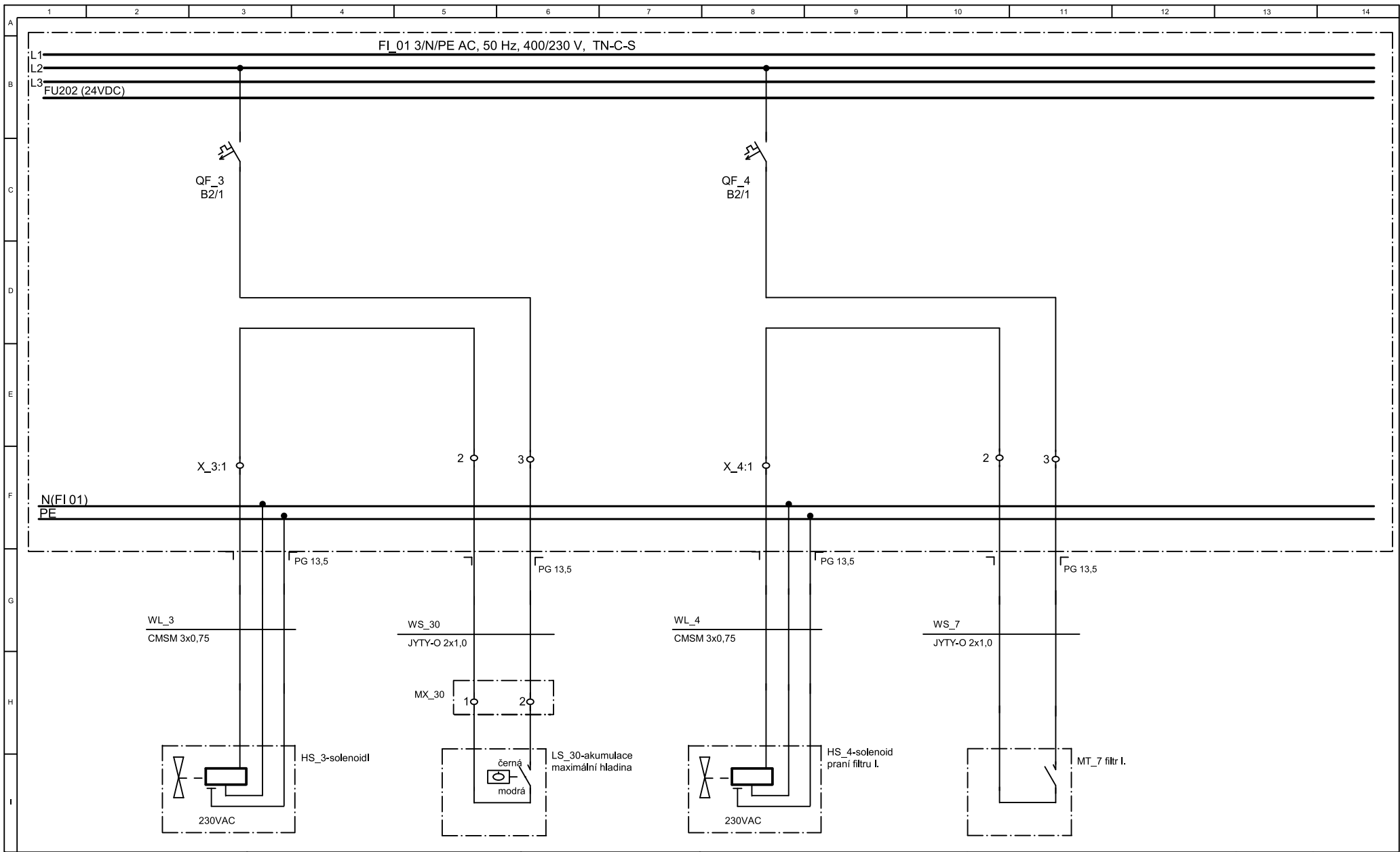

VATE elektro s.r.o. Sv.čecha 605 664 34 Kuřim tel.:+420602721881	Project Doplňkový zdroj pitné vody pro obyvatele místní části Kateřinky Elektrická instalace	Document Rozváděč RD1	Side	HS_3,HS_4	Stage	DPS	Positions 5/8	Annex 2
			Drawn	Jiří Valášek	Drawing			
			Date	09-2021	Job No.:	1635-20		

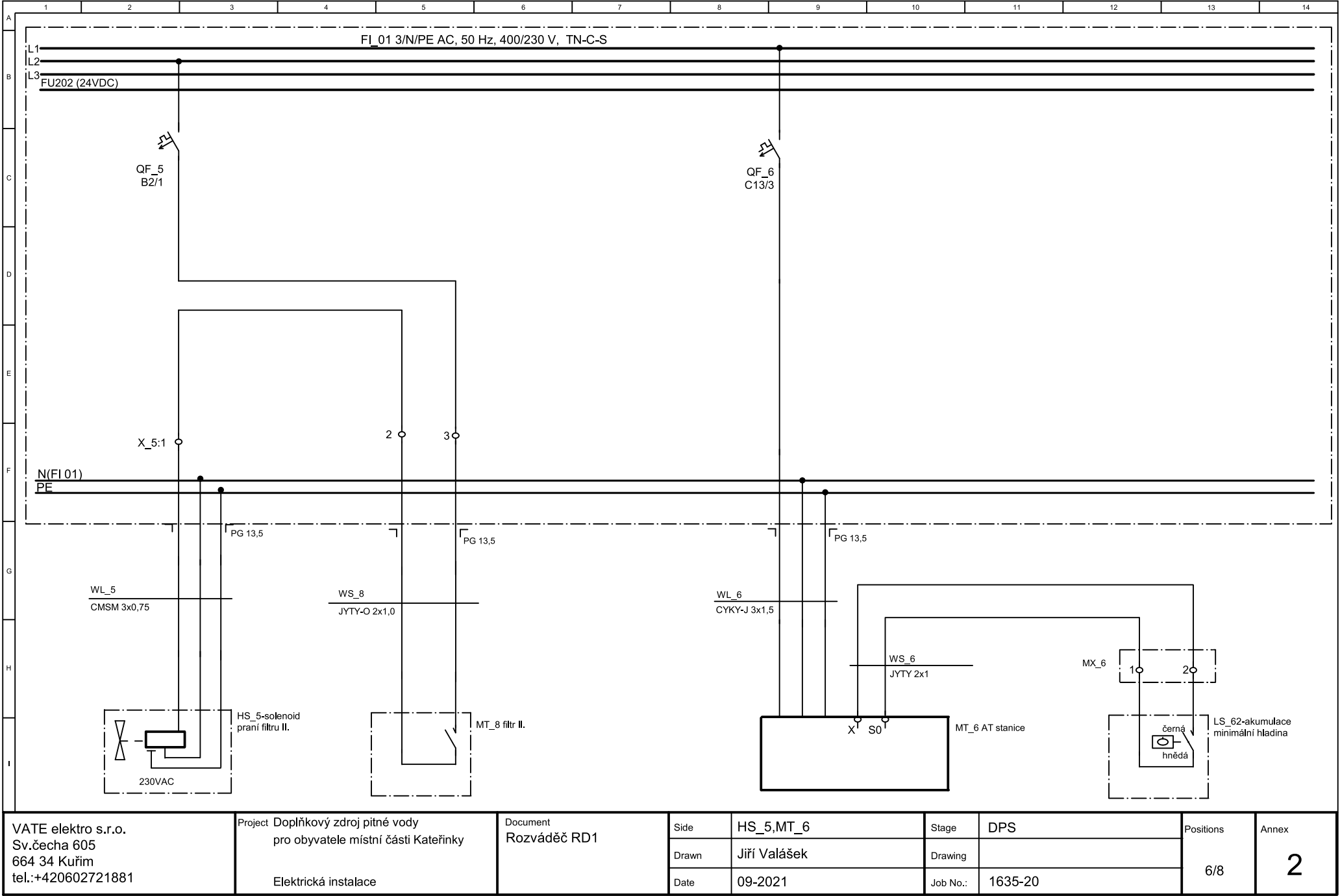

VATE elektro s.r.o. Sv.čecha 605 664 34 Kuřim tel.:+420602721881	Project Doplnkový zdroj pitné vody pro obyvatele místní části Kateřinky Elektrická instalace	Document Rozváděč RD1	Side	HS_5,MT_6	Stage	DPS	Positions 6/8	Annex 2
			Drawn	Jiří Valášek	Drawing			
			Date	09-2021	Job No.:	1635-20		

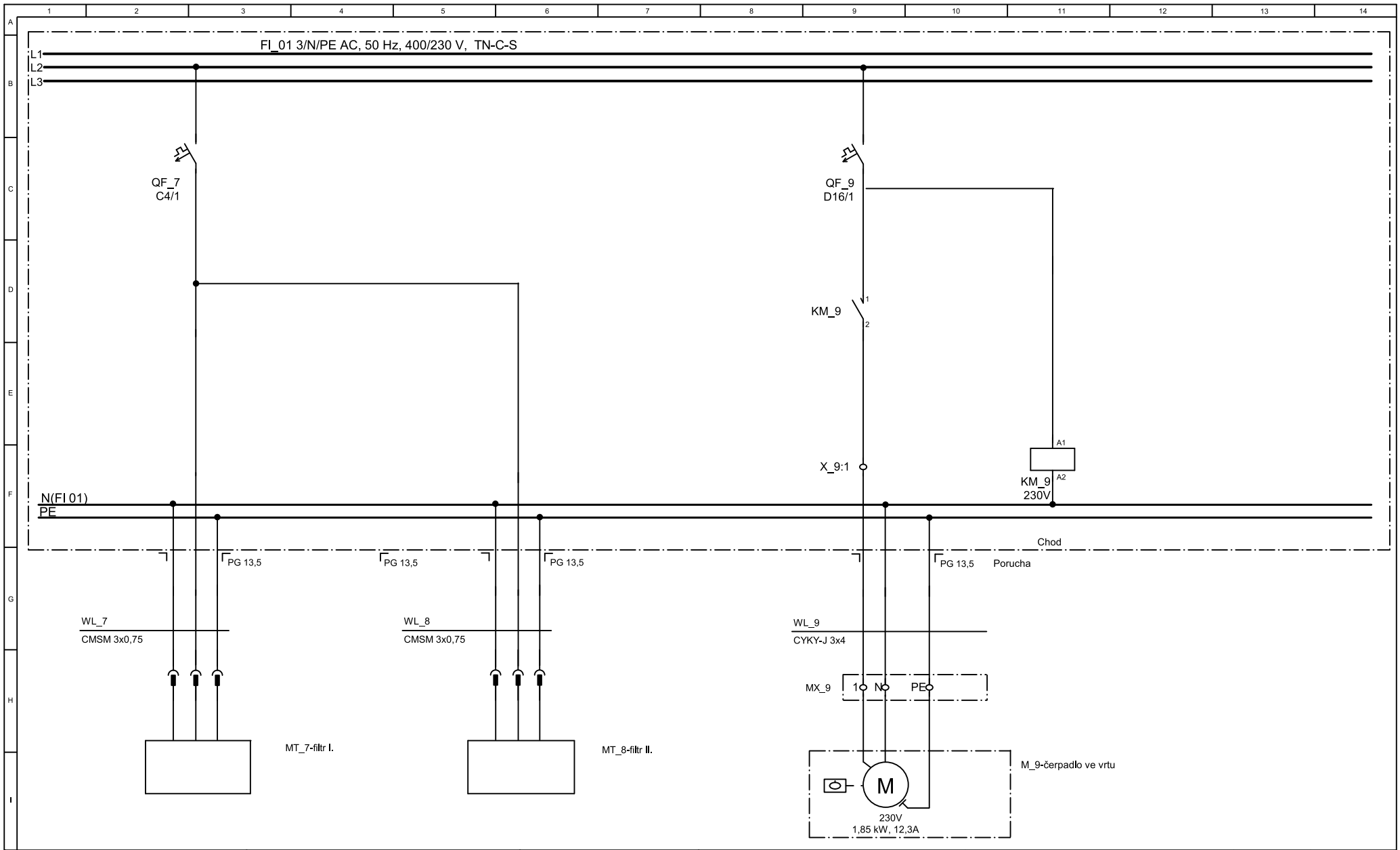

VATE elektro s.r.o. Sv.čecha 605 664 34 Kuřim tel.:+420602721881	Project Doplňkový zdroj pitné vody pro obyvatele místní části Kateřinky Elektrická instalace	Document Rozváděč RD1	Side	MT_7,MT_8,FIC_63	Stage	DPS	Positions 7/8	Annex 2
			Drawn	Jiří Valášek	Drawing			
			Date	09-2021	Job No.:	1635-20		



VATE elektro s.r.o. Sv.čecha 605 664 34 Kuřim tel.:+420602721881	Project Doplnkový zdroj pitné vody pro obyvatele místní části Kateřinky Elektrická instalace	Document Rozváděč RD1	Side	Rezerva	Stage	DPS	Positions 8/8	Annex 2
			Drawn	Jiří Valášek	Drawing			
			Date	09-2021	Job No.:	1635-20		