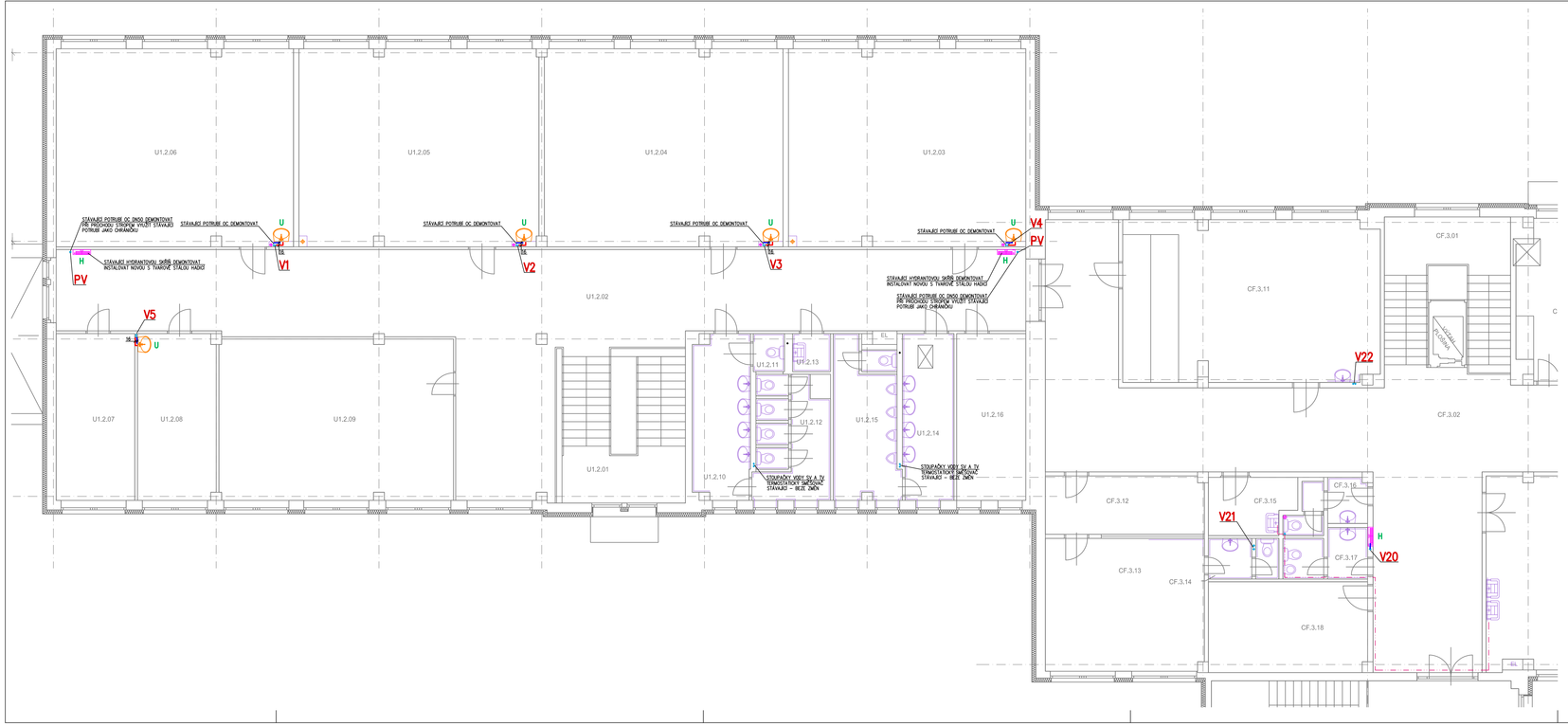

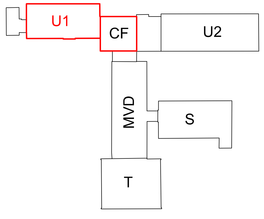

vypracoval:	ing. Michal Vodňanský	projekty ZTI a plynu ing.Michal Vodňanský, IČO 40264190 koncept: Kořenovská 1180, Liberec telefon : 777247787 e-mail : vkp.plus@gmail.com	
zodpovědný projektant:	ing. Michal Vodňanský		
investor:	Statutární město Liberec		
projektový stupeň	DPS		
akce:	Oprava hlavních rozvodů vody Základní škola Aloisina výšina, Liberec	formát:	A4
		zakázkové číslo:	2122–50
část:	Pavilon U1, CF ZDRAVOTNĚ-TECHNICKÉ INSTALACE	datum:	01/2022
		měřítko:	1:75
výkres:	PŮDORYS 3.NP	č.výkresu	Z-12