



Vyřizuje: Dundáček Petr

E-mail: petr.dundacek@t-mobile.cz

Nýdrle - projektová kancelář,
spol. s r.o.

Magdalena Borovičková
Nad Okrouhlíkem 2365/17,
Libeň, 18200 Praha 8 1200Praa

Naše značka: **E69527/24**

V Praze dne: **27.12.2024**

**Vyjádření a stanovení podmínek pro udělení souhlasu s umístěním stavby v ochranném pásmu
sítě technické infrastruktury (TI) společnosti T-Mobile Czech Republic a.s.**

Vydané podle § 101 ZÁKONA Č. 127/2005 Sb., o elektronických komunikacích a o změně některých souvisejících zákonů (zákon o elektronických komunikacích – dále jen ZEK), ve znění pozdějších předpisů a §161 zákona č. 183/2006 Sb., o územním plánování a stavebním řádu (stavební zákon) či dle dalších příslušných právních předpisů

Věc: Souvislá údržba komunikace ul. Habartická, Liberec

Na základě předložených projektových podkladů dáváme **souhlasné stanovisko k vydání Územního souhlasu / rozhodnutí (Stavebního povolení) a následně souhlas s realizací stavby.**

Dle předložených dokladů nedojde ke kolizi s technickou infrastrukturou společnosti

T-Mobile Czech Republic a.s.

Toto stanovisko má platnost 1 rok a nelze prodloužit. Po uplynutí platnosti zadejte žádost o nové stanovisko na:
<https://ochranasiti.t-mobile.cz/vyjadreni/>

T-Mobile
T-Mobile Czech Republic a.s.
Tomášova 2144/1
148 00 Praha 4
IČ 649 49 681, DIČ CZ64949681

.....
Ochrana sítí

Technologický úsek

V další komunikaci nebo požadavku doplňujících dotazů, uvádějte do „Předmětu“ e-mailu vždy číslo jednací.



Příloha č. 1

Rekapitulace žádosti o vyjádření k existenci sítě elektronických komunikací

Číslo žádosti: **E69527/24**
Název stavby /akce: **Souvislá údržba komunikace ul. Habartická, Liberec**
Datum podání žádosti: **18.12.2024**
Poznámka:

Žadatel

Firma / organizace: **Nýdrle - projektová kancelář, spol. s r.o.**
IČ: **28474961**
DIČ:
Kontaktní osoba: **Magdalena Borovičková**
Adresa: **Nad Okrouhlikem 2365/17, Libeň, 18200 Praha 8**
Město / obec: **Praha**
PSČ: **18200**
Stát:
E-mail: **borovickova@nydrle-projekt.cz**
Telefonní číslo: **606955333**

Stavebník

Firma / organizace: **Nýdrle - projektová kancelář, spol. s r.o.**
Kontaktní osoba: **Magdalena Borovičková**
Adresa: **Nad Okrouhlikem 2365/17, Libeň, 18200 Praha 8**
Město / obec: **Praha**
PSČ: **18200**
Stát:
E-mail: **borovickova@nydrle-projekt.cz**
Telefonní číslo: **606955333**

Stavba

Výška nad terénem (metry): **0 m**
Projektant:
Druh stavby: **Dopravní infrastruktura - komunikace, chodníky, cyklostezky apod**
Hodnota projektu: **5 mil. Kč**
Měsíc zahájení stavby:
Měsíc ukončení stavby:

Odeslání stanoviska

E-mail: **borovickova@nydrle-projekt.cz**

Příloha č. 2

Situační plánek

Zájmová oblast (zájmové oblasti) zadaná žadatelem

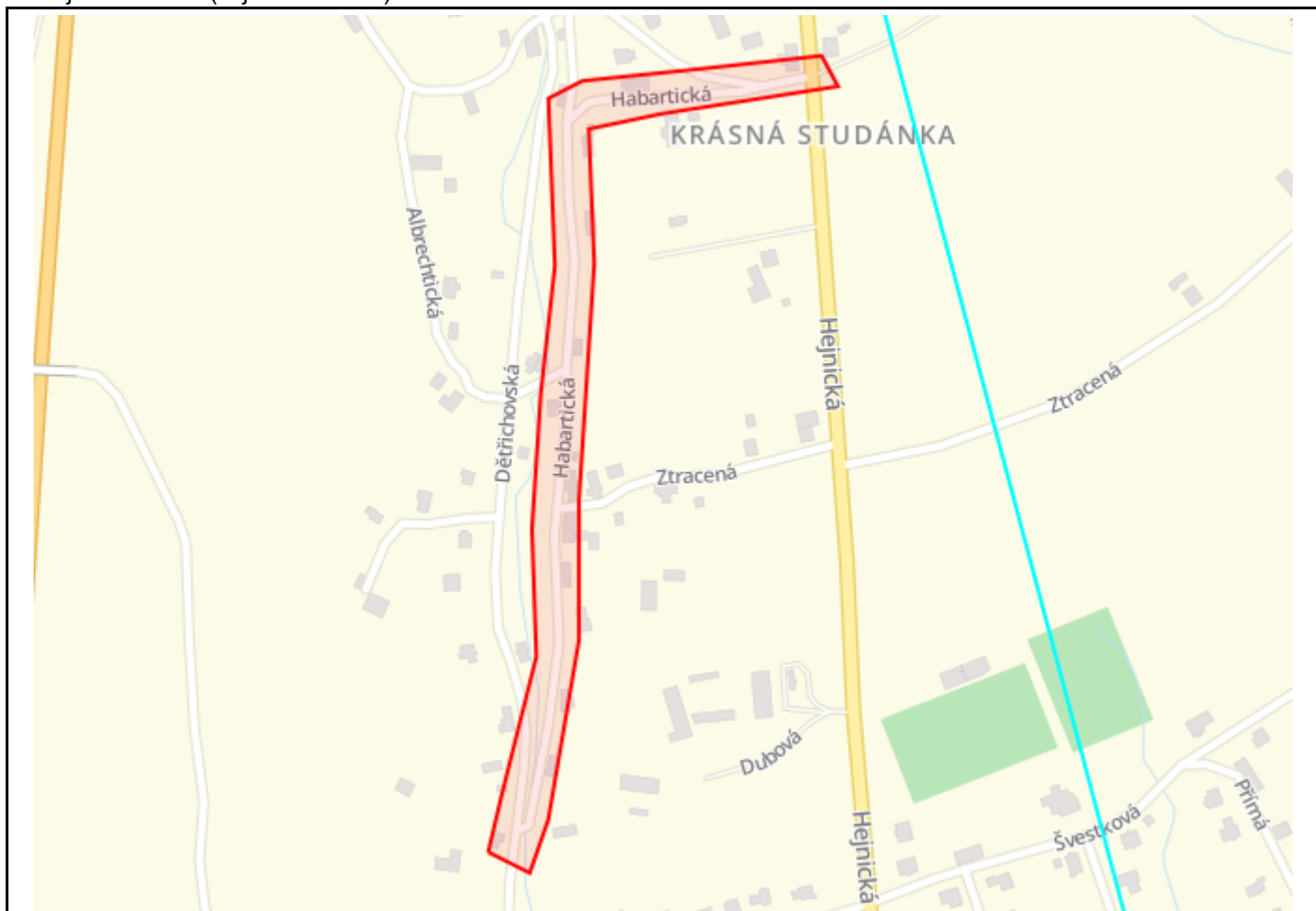

Legenda:

	Optické trasy TMCZ 1		Optické trasy sítě PASNET		Elektro trasy NN
	Optická technologie TMCZ 1		Optická technologie sítě PASNET		Elektro technologie NN
	Základnové stanice		Základnové stanice s elektropřípojkou		Základnové stanice s plánované
					Body sítě
Druhy sítí:					
	Geodeticky zaměřené		Přibližný průběh		Plánovaný průběh
					Nadzemní vedení

Geometrie zájmové oblasti (zájmových oblastí) žádosti ve formátu WKT a souřadnicovém systému S-JTSK. Zkopírováním textu lze geometrii zobrazit v jakémkoli softwaru podporujícím formát WKT.

POLYGON((-689205.03210127 -969736.800984898,-689178.364892242 -969754.698405129,-689160.876038437 -969719.689754714,-689124.019413403 -969599.718421653,-689111.646053394 -969503.965927843,-689080.169186557 -969342.996414405,-689072.030138471 -969250.504101696,-689020.424512587 -969246.525179971,-688897.252627963 -969243.426145863,-688905.797341377 -969221.028116868,-688990.210645519 -969219.248184266,-689072.277300922 -969217.00964756,-689097.074896638 -969225.973377561,-689107.364302794 -969341.003245285,-689128.521703451 -969428.012219732,-689146.412613834 -969519.247573695,-689154.722861174 -969607.159249353,-689191.10025625 -969699.811663103,-689205.03210127 -969736.800984898))