

VÝZTUŽ PRO PRVKY V11, V12

V11 - 26,14bm

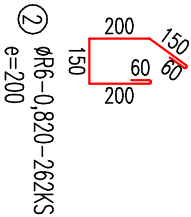

② ØR6-0,820-262KS
e=200

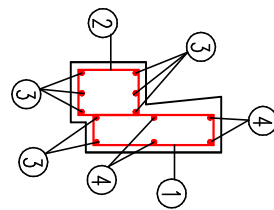
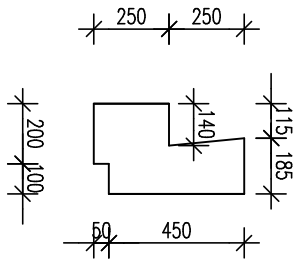
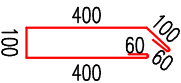

① ØR6-1, 120-262KS
e=200

③ ØR14-502bm

④ ØR10-251bm

BETON VNITŘNÍCH KONSTRUKCÍ/ CONCRETE INSIDE:

C25/30

VÝROBA BETONU A PROVÁDĚNÍ KONSTRUKCE DLE ČSN EN 206-1, ČSN P ENV 13670-1

KRYTÍ **25mm**

OCEL 10 505 (B500 B)

TAIO DOKUMENTACE NENAHRÁŽÍ DÍLENSKOU DOKUMENTACÍ.

DILENSKÁ DOKUMENTACE BUDE ZPRACOVÁVANA DODAVATELEM STAVBY

Α ΠΙΝΤΕ ΠΙΣΤΙΔΙΩΤΗΝ ΔΡΟΙΕ/ΤΑΝΤΩ/Ι Α ΙΝΙΕΣΤΑΡΩ/Ι Κ ΑΝΘΩΙΛΛΙ ΑΣΕΝΙ/

HLAVNÍ PROJEKTANT

Aleš Patrmán, PPS PATRMAN s.r.o.

Sadová ul. 141/18, 460 01 Liberec V

PROJEKT / PROJECT

ÚPRAVA DISPOZICE LEVÉ ČÁSTI PAVILONU „CF2“ V 1.N.P.
ZŠ BROUMOVSKÁ č.p. 847 - VESTAVBA TŘI NOVÝCH UČEBEN
ZŠ Broumovská, č.p. 847, 460 06 Liberec VI. - Ročlice
č. parcely 1429/311,1429/310,1429/305, k.ú. Ročlice u Liberce

INVESTOR / CLIENT

Statutární město Liberec, Nám. Dr. Edvarda Beneše 1. Liberec

FAZE / PHASE
PROJEKT K DODATEČNÉMU POVOLENÍ STAVBY
STATIKA

DATUM / DATE

27.6.2015

PARÉ

MĚŘITKO / SCALE

1:50

NÁZEV VÝKRESU / TITLE

VÝKRES TVARU A VÝZTUŽE ŽEL. BET. VĚNCŮ

NOVÉHO ZDÍVA OBVODOVÉHO PLÁŠŤE

S10

PROFESE	PROJ. ČÁST	STAVBY	ČÁST	OZNAČENÍ	REVIZE	KÓD PROJEKTU
---------	------------	--------	------	----------	--------	--------------

Táto dokumentácia (s výnimkou dát poskytovaných objednatelom) je ďalším vlastným projektantom a nesmí byť bez predchádzajúceho písomného súhlasu kopírovaná či iným spôsobom rozširovaná, posudzovaná, tlačená osobám a užívána k iným účelom, než pour ktoré je vypracovaná.