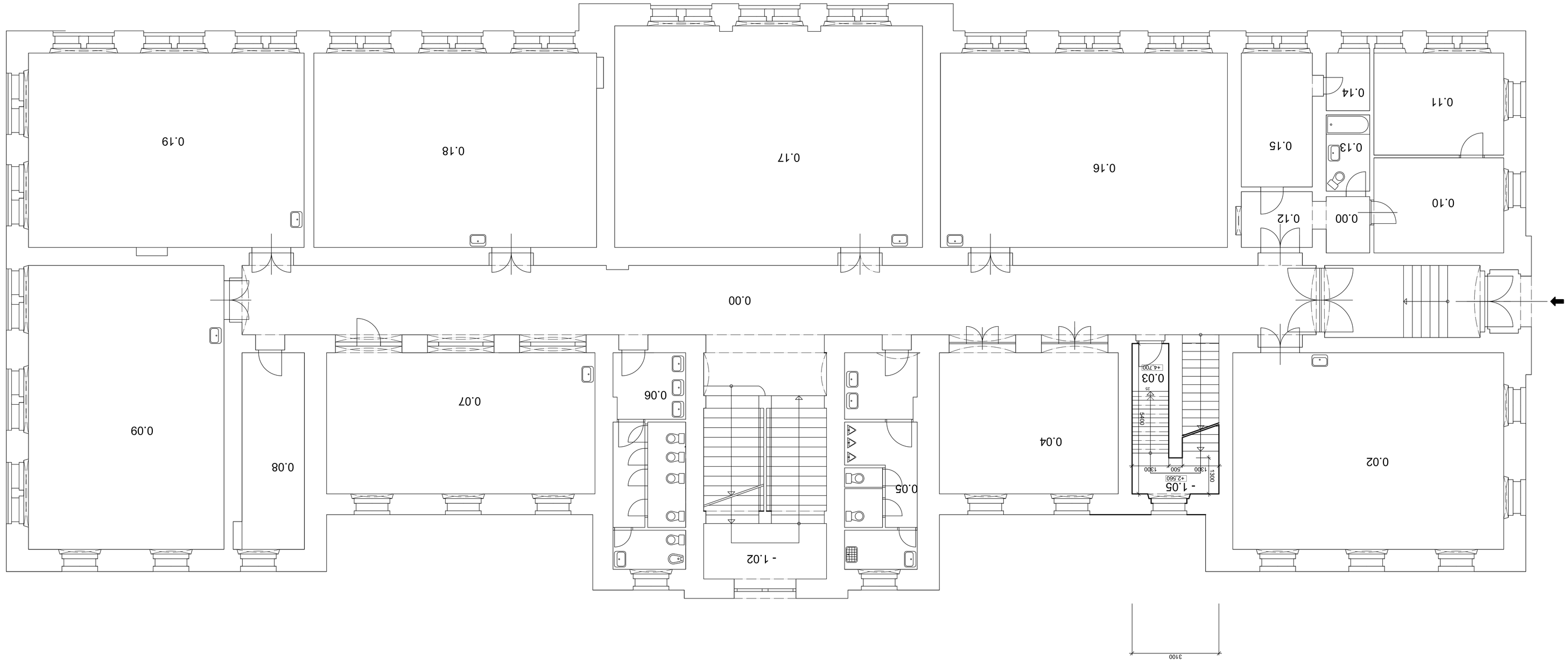

číslo	popis místnosti	plocha v m2
0.00	chodba	92.64
0.01	schodiště	38.5
0.02	učebna	69.26
0.03	schodiště	16.95
0.04	kancelář	33.15
0.05	soc. zařízení	17.77
0.06	soc. zařízení	17.03
0.07	učebna	49.75
0.08	kabinet	16.66
0.09	učebna	71.48
0.10	obývací pokoj	16.05
0.11	ložnice	17.69
0.12	předsíň	5.12
0.13	koupelna + WC	4.31
0.14	spíž	3.21
0.15	kuchyň	12.57
0.16	učebna	75.58
0.17	učebna	88.68
0.18	učebna	72.52
0.19	učebna	70.6

neměřeno

zodpovědný projektant :	Helena Andělová	generální projektant :	Ing.arch.Irena Vyhlídalková
objednatel:	STATUTÁRNÍ MĚSTO LIBEREC NÁM. DR. E. BENEŠE 1, 460 01 LIBEREC		Bedový Vrch 2266 460 14 Liberec 13 IČ: 012 08 420
místo stavby:	ZŠ U SOUDU - U SOUDU 369/8, 460 01 LIBEREC		
akce :	STAVEBNÍ ÚPRAVY ZŠ U SOUDU 369/8, LIBEREC 2	formát :	14 A4
		datum :	10/2014
		stupeň:	DPS
část:	D 1.1.1 - STÁVAJÍCÍ STAV	měřítko:	1:50
výkres:	PŮDORYS PŘÍZEMÍ	č. výkresu:	D 1.1.1 - 04