PŮDORYS 1.NP - NOVÝ STAV - 1:50

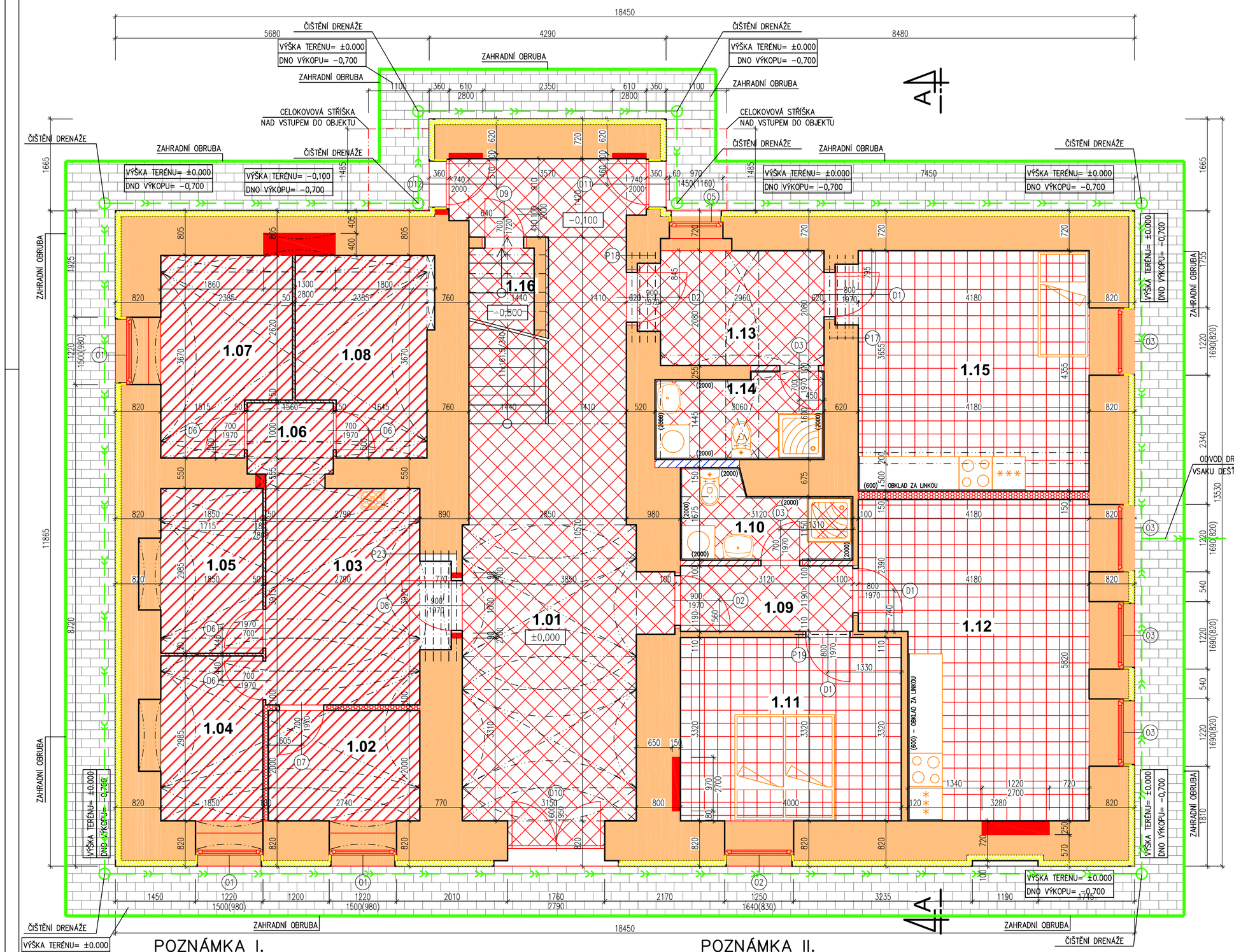

Tabulka místností						
Číslo	Jméno	Plocha	Podlaha	Poznámka	Strop	Výška
1.01	CHODBA	38,22	DLAŽBA KERAMICKÁ	SOKL		2,88
1.02	TECHNICKÁ MÍSTNOST	5,48	BET. MAZANINA			2,88
1.03	CHODBA	10,94	BET. MAZANINA			2,98
1.04	ÚLOŽNÍ PROSTOR – BYT Č.1	5,52	BET. MAZANINA			2,98
1.05	ÚLOŽNÍ PROSTOR – BYT Č.2	5,52	BET. MAZANINA			2,98
1.06	CHODBA	2,29	BET. MAZANINA			2,98
1.07	ÚLOŽNÍ PROSTOR – BYT Č.3	7,84	BET. MAZANINA			2,98
1.08	ÚLOŽNÍ PROSTOR – BYT Č.4	7,98	BET. MAZANINA			2,98
1.09	VSTUPNÍ CHODBA – BYT Č.1	3,71	DLAŽBA KERAMICKÁ	SOKL	SDK PODHLED	2,50
1.10	KOUPELNA – BYT Č.1	4,18	DLAŽBA KERAMICKÁ	KERAMICKÝ OBKLAD	SDK PODHLED	2,50
1.11	POKOJ – BYT Č.1	13,28	PVC		SDK PODHLED	2,50
1.12	POKOJ + KK – BYT Č.1	21,24	PVC	OBKLAD LINKY	SDK PODHLED	2,50
1.13	VSTUPNÍ CHODBA – BYT Č.2	6,16	DLAŽBA KERAMICKÁ	SOKL	SDK PODHLED	2,50
1.14	KOUPELNA – BYT Č.2	4,63	DLAŽBA KERAMICKÁ	KERAMICKÝ OBKLAD	SDK PODHLED	2,50
1.15	POKOJ + KK – BYT Č.2	18,70	PVC	OBKLAD LINKY	SDK PODHLED	2,50
1.16	TECHNICKÁ MÍSTNOST	3,14	DLAŽBA KERAMICKÁ	SOKL		0–2,00

Celková plocha [m²]: 158,83

VÝPIS PLOCHY BYTŮ

BYT Č. 1 – PLOCHA BYTU – 42,41 M2, – PLOCHA MIMO BYTOVÝCH PROSTORŮ – 5,52 M2

BYT Č. 2 – PLOCHA BYTU – 29,49 M2, – PLOCHA MIMO BYTOVÝCH PROSTORŮ – 5,52 M2

LEGENDA MATERIÁLŮ

- STÁVAJÍCÍ KONTRUKCE
- VNITŘNÍ SÁDROKARTONOVÉ PŘÍČKY
- ZAZDÍVKA Z POROBETONOVÉHO ZDIVA
- MINERÁLNÍ VATA – TL. 100 MM
- NENOSNÉ PŘÍČKY Z PLYNOSILIKÁTOVÝCH TVÁRNIC LEPENÉ NA LEPIDLO
- NENOSNÉ PŘÍČKY Z PLYNOSILIKÁTOVÝCH TVÁRNIC TL. 100 MM LEPENÉ NA LEPIDLO + 2x SÁDROKARTÓN AKUSTICKÝ (MODRÝ) TL. 12,5 MM + 2x SÁDROKARTON PROTI VLHKOSTI (ZELENÝ) TL. 12,5 MM
- NOVÁ PODLAHA – KERAMICKÁ DLAŽBA
- NOVÁ PODLAHA – PVC
- NOVÁ BETONOVÁ PODLAHA
- VNITŘNÍ PŘÍČKY Z TRAPÉZOVÉHO PLECHU
- PODŘEZÁVKA DIAMANTOVÝM LANEM S VLOŽENÍM ASFALTOVÉ IZOLACE
- DŘENÁŽNÍ POTRUBÍ V DIMENZI 100 MM
- ZATRAVŇOVACÍ DLAŽBA ŠEDÁ TL. 60 MM SKLADBA VIZ SKLADBA S2 – VIZ ŘEZ
- ZAHRADNÍ OBRUBA VÝŠKY 400 MM VKLÁDANÁ DO BETONOVÉ LÓŽE

LEGENDA OZNAČENÍ

P17 – NOSNÝ PŘEKLAD 4xIPE 140 DL.1530 MM – 1KS
P18 – NOSNÝ PŘEKLAD 4xIPE 140 DL.1630 MM – 1KS
P19 – NOSNÝ PŘEKLAD 1xIPE 100 DL.1300 MM – 1KS
P23 – NOSNÝ PŘEKLAD 5xIPE 140 DL.2000 MM – 1KS

POZNÁMKA I.

V MÍSTNOSTECH Č. 1.01, 1.02, 1.03, 1.04, 1.05, 1.06, 1.07, 1.08, 1.09, 1.10, 1.11, 1.12, 1.13, 1.14, A 1.15 BUDE PROVEDENA NOVÁ SKLADBA PODLAHY VIZ VÝKRES ŘEZU.
V RÁMCI OPRAVY BUDE VE VŠECH MÍSTNOSTECH PROVEDEN NOVÝ SDK PODLHED, 80% NOVÝCH OMÍTEK, 2x LEPIDLO S VTLAČENOU SKLOVLÁKNITOU TKANINOU, 100% ŠTUKU A 2xBÍLÁ MALBA.
V MÍSTNOSTECH Č. 1.11, 1.12 A 1.15 BUDE FINÁLNÍ POVRCH ZE ZÁTĚŽOVÉHO PVC, KTERÉ BUDE LEPENÉ.
V MÍSTNOSTECH Č. 1.01, 1.09, 1.10, 1.13 A 1.14 BUDE FINÁLNÍ POVRCH Z KERAMICKÉ DLAŽBY.
V MÍSTNOSTECH Č. 1.02, 1.03, 1.04, 1.05, 1.06, 1.07 A 1.08 BUDE FINÁLNÍ POVRCH – GLAZUROVANÝ BETON.
V MÍSTNOSTECH Č. 1.10 A 1.14 BUDE PROVEDEN OBKLAD DO VÝŠKY 2,0 M.
V MÍSTNOSTECH Č. 1.12 A 1.15 BUDE PROVEDEN OBKLAD ZA KUCHYŇSKOU LINKOU VÝŠKY 0,6 M.
PŘED VYBOURÁNÍM OTVORŮ MUSÍ BÝT PŘEDEM OSAZENY NOVÉ PŘEDKLADY!!!!!!
STÁVAJÍCÍ DŘEVĚNÁ OKNA BUDOU NAHRAZENA NOVÝMI PLASTOVÝMI OKNY S 6–TI KOMOROVÝM SYSTÉMEM A I IZOLAČNÍMI DVOJSKLY.
VNITŘNÍ SCHODIŠTĚ BUDE OČIŠTĚNÉ, PROHLUBNĚ BUDOU DOPLNĚNÉ TMELEM A FINÁLNÍ POVRCH BUDE Z PROTISKLUZOVÉ KERAMICKÉ DLAŽBY.
NAD VSTUPEM DO OBJEKTU BUDOU NAINSTALOVANÉ NOVÉ CELOKOVÉ STŘÍŠKY S POVRCHOVOU ÚPRAVOU – POZINK.
NA SCHODIŠTI BUDE NAMONTOVANÉ NOVÉ NEREZOVÉ ZÁBRADLÍ A BUDE PROVEDEN LATEXOVÝ NÁTĚR DO VÝŠKY 1500 MM.
VŠECHNY DŘEVĚNÉ PRVKY BUDOU NATŘENÉ PROTI DŘEVOKAZNÝM HOUBÁM A ŠKŮDCŮM.
NOVÉ PŘÍČKY Z TRAPÉZOVÉHO PLECHU BUDOU VYSTAVĚNÉ POUZE DO VÝŠKY 2150 MM

POZNÁMKA II.

NAD VSTUPEM DO OBJEKTU BUDE PROVEDENO ZATEPLENÍ Z MINERÁLNÍ VATY V ŠÍŘCE 2760 MM OD +2,030 DO +9,245.

POPIS PRACÍ – PROVEDENÍ HYDROIZOLACE

- Obvodové a vnitřní zdi dle označení se podřežou diamantovým lanem. Do podřezaného zdiva, které musí být zajištěno pro sednutí statickými klíny, se vloží modifikovaný asfaltový pás s hliníkovou vložkou v pruzích šířky cca 400 mm a délky dle tl. zdiva (na obou stranách zdiva musí vzniknout přesah pro napojení další izolace). Asfaltové pásy se vzájemně překrývají. Po podřezání celého zdiva a s vloženou izolací se výplní prořezaná spára cementovou směsí.
- V místech, kde se odkope zdivo se provede svislé hydroizolace z modifikovaného asfaltového pásu s hliníkovou vložkou, který se napojí na izolaci z podřezaného zdiva. Svislé izolace bude vytažena cca 300 mm nad terén. Zdivo před přiložením hydroizolace bude očištěno a odstraní se ostré hrany, aby nedošlo s prořízutí izolace. Z vnějšku bude na izolaci přiložena nopová fólie jako ochrana před poškozením izolace ze zásypu.
- Na izolaci bude natažená finální vrstva z marmolitu do výšky dle výkresu řezu.
- Ve všech místnostech se provede hydroizolace i v podlaze včetně nové skladby.
- Do stávající dešťové kanalizace bude svedeno i nové potrubí drenáže, Perforované potrubí musí obsypáno štěrkem, které bude zabaleno do geotextilie, aby nedocházelo k ucpávání děr. Na trase drenáže budou osazeny trouby KG DN 200 s vtokem jako čistící kusy.
- Součástí výkopu bude i utěsňovací jíl, který bude odvádět dešťové vody směrem od domu. Vrchní část terénu bude upravena pochozí zatravňovací dlažbou tl. 60 mm. Součástí pochozích částí jsou zahradní obrubníky výšky 300 mm, které budou uloženy do betonového lože.

STAVBA: SOCIÁLNÍ BYDLENÍ MĚSTA LIBERCE PROJEKTOVÁ PŘÍPRAVA BYTOVÝ DŮM C	PK HOŠEK hosek@pk-hosek.cz +420 732 437 160	Jan Hošek Mikulášovice 795 407 79 IČO: 03454339	
MÍSTO: PROBOŠTSKÁ 628/1, LIBEREC III – JEŘÁB, P.P.Č. 1630, 1631, 1638, 1639 A 1641 K.Ú. LIBEREC	HLAVNÍ PROJEKTANT: JAN HOŠEK	ZODPOVĚDNÝ PROJEKTANT: JAN HOŠEK	VYPRACOVAL: JAN HOŠEK
INVESTOR: STATUTÁRNÍ MĚSTO LIBEREC NÁM. DR.E.BENEŠE 1, 460 59 LIBEREC 1 V.Z. TIBOREM BATTHYÁNYM, PRIMÁTOR MĚSTA	FORMÁT: 8xA4	DATUM: 09/2017	PARÉ ČÍSLO:
	STUPEŇ PD: DÚR – SP	ZAKÁZKA ČÍSLO: 2017123	
PROJEKTOVÁ ČÁST: D.1.1 ARCHITEKTONICKÉ A STAVEBNĚ TECHNICKÉ ŘEŠENÍ	ČÁST: D.1.1.2	MĚŘÍTKO: 1:50	
VÝKRES: PŮDORYS 1.NP - NOVÝ STAV			ČÍSLO VÝKRESU: B.3.1

PŮDORYS 2.NP - NOVÝ STAV - 1:50

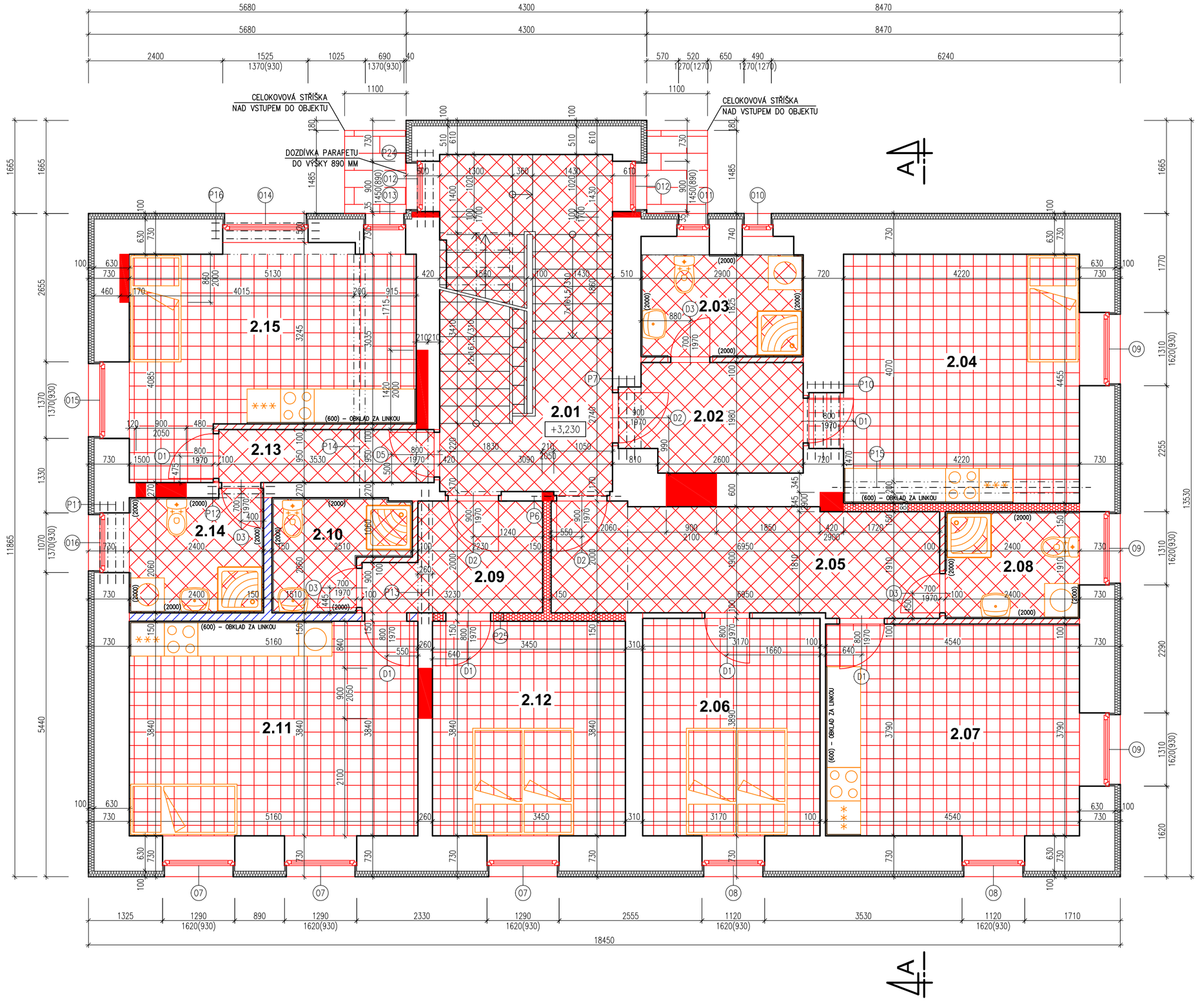

Tabulka místností						
Číslo	Jméno	Plocha	Podlaha	Poznámka	Strop	Výška
2.01	CHODBA SE SCHODIŠTĚM	21,10	DLAŽBA KERAMICKÁ	SOKL	SDK PODHLED	2,75
2.02	VSTUPNÍ CHODBA – BYT Č.3	6,06	DLAŽBA KERAMICKÁ	SOKL	SDK PODHLED	2,75
2.03	KOUPELNA – BYT Č.3	5,29	DLAŽBA KERAMICKÁ	KERAMICKÝ OBKLAD	SDK PODHLED	2,75
2.04	POKOJ + KK – BYT Č.3	19,42	PVC	OBKLAD LINKY	SDK PODHLED	2,75
2.05	VSTUPNÍ CHODBA – BYT Č.4	13,35	DLAŽBA KERAMICKÁ	SOKL	SDK PODHLED	2,75
2.06	POKOJ – BYT Č.4	12,33	PVC		SDK PODHLED	2,75
2.07	POKOJ + KK – BYT Č.4	17,21	PVC	OBKLAD LINKY	SDK PODHLED	2,75
2.08	KOUPELNA – BYT Č.4	4,58	DLAŽBA KERAMICKÁ	KERAMICKÝ OBKLAD	SDK PODHLED	2,75
2.09	VSTUPNÍ CHODBA – BYT Č.5	5,46	DLAŽBA KERAMICKÁ	SOKL	SDK PODHLED	2,75
2.10	KOUPELNA – BYT Č.5	4,25	DLAŽBA KERAMICKÁ	KERAMICKÝ OBKLAD	SDK PODHLED	2,75
2.11	POKOJ + KK – BYT Č.5	19,81	PVC	OBKLAD LINKY	SDK PODHLED	2,75
2.12	POKOJ – BYT Č.5	13,42	PVC		SDK PODHLED	2,75
2.13	VSTUPNÍ CHODBA – BYT Č.6	3,66	DLAŽBA KERAMICKÁ	SOKL	SDK PODHLED	2,75
2.14	KOUPELNA – BYT Č.6	4,08	DLAŽBA KERAMICKÁ	KERAMICKÝ OBKLAD	SDK PODHLED	2,75
2.15	POKOJ + KK – BYT Č.6	17,64	PVC	OBKLAD LINKY	SDK PODHLED	2,75

Celková plocha [m²]: 164,66

VÝPIS PLOCHY BYTŮ

BYT Č. 3 – PLOCHA BYTU – 30,77 M2, – PLOCHA MIMO BYTOVÝCH PROSTORŮ – 7,84 M2
BYT Č. 4 – PLOCHA BYTU – 47,47 M2, – PLOCHA MIMO BYTOVÝCH PROSTORŮ – 7,98 M2
BYT Č. 5 – PLOCHA BYTU – 42,94 M2, – PLOCHA MIMO BYTOVÝCH PROSTORŮ – 32,02 M2
BYT Č. 6 – PLOCHA BYTU – 25,38 M2, – PLOCHA MIMO BYTOVÝCH PROSTORŮ – 22,34 M2

LEGENDA MATERIÁLŮ

- STÁVAJÍCÍ KONTRUKCE
- VNITŘNÍ SÁDROKARTONOVÉ PŘÍČKY
- ZAZDÍVKA Z POROBETONOVÉHO ZDIVA
- KONTAKTNÍ ZATEPLOVACÍ SYSTÉM – POLYSTYRÉN F70 – TL. 100 MM
- NENOSNÉ PŘÍČKY Z PLYNOSILIKÁTOVÝCH TVÁRNIC TL. 100 MM LEPENÉ NA LEPIDLO + 2x SÁDROKARTÓN AKUSTICKÝ (MODRÝ) TL. 12,5 MM + 2x SÁDROKARTON PROTI VLHKOSTI (ZELENÝ) TL. 12,5 MM
- NENOSNÉ PŘÍČKY Z PLYNOSILIKÁTOVÝCH TVÁRNIC LEPENÉ NA LEPIDLO
- NOVÁ PODLAHA – KERAMICKÁ DLAŽBA
- NOVÁ PODLAHA – PVC
- PLECHOVÁ KRYTINA

LEGENDA OZNAČENÍ

P6 – NOSNÝ PŘEKLAD 1xIPE 120 DL.1600 MM – 1KS
P7 – NOSNÝ PŘEKLAD 3xIPE 140 DL.1500 MM – 1KS
P10 – NOSNÝ PŘEKLAD 5xIPE 140 DL.1400 MM – 1KS
P11 – NOSNÝ PŘEKLAD 4xIPE 140 DL.1470 MM – 1KS
P12 – NOSNÝ PŘEKLAD 2xIPE 120 DL.1200 MM – 1KS
P13 – NOSNÝ PŘEKLAD 2xIPE 120 DL.2400 MM – 1KS
P14 – NOSNÝ PŘEKLAD 2xIPE 180 DL.4760 MM – 1KS
P15 – NOSNÝ PŘEKLAD 2xIPE 180 DL.4620 MM – 1KS
P16 – NOSNÝ PŘEKLAD 3xIPE 140 DL.1930 MM – 1KS
P24 – NOSNÝ PŘEKLAD 3xIPE 140 DL.1385 MM – 1KS
P25 – NENOSNÝ PŘEKLAD 150–1250 O ROZMĚRECH 150x249x1250 – 1KS

POZNÁMKY

V MÍSTNOSTECH Č. 2.03, 2.04, 2.05, 2.06, 2.07, 2.08, 2.09, 2.10, 2.11, 2.12, 2.13. 2.14, 2.15, 2.16, 2.17 BUDE VYMĚNĚNO 25% DŘEVĚNÝCH PRKEN.
STÁVAJÍCÍ PRKNA BUDOU PONECHÁNA A PROŠROUBOVÁNA, NA PRKNA BUDE PŘILEPENA A PROŠROUBOVÁNA OSB DESKA 4PD TL.22 MM.
V MÍSTNOSTECH Č. 2.04, 2.06, 2.07, 2.11, 2.12 A 2.15 BUDE FINÁLNÍ POVRCH ZE ZATĚŽOVÉHO PVC, KTERÉ BUDE LEPENÉ.
V MÍSTNOSTECH Č. 2.01, 2.02, 2.03, 2.05, 2.08, 2.09, 2.10, 2.13 A 2.14 BUDE FINÁLNÍ POVRCH Z KERAMICKÉ DLAŽBY.
V RÁMCI OPRAVY BUDE VE VŠECH MÍSTNOSTECH PROVEDEN NOVÝ SDK PODLHED, 25% NOVÝCH OMÍTEK, 2x LEPIDLO S VTLAČENOU SKLOVLÁKNITOU TKANINOU, 100% ŠTUKU A 2xBÍLÁ MALBA.
V MÍSTNOSTECH Č. 2.03, 2.08, 2.10 A 2.14 BUDE PROVEDEN OBKLAD DO VÝŠKY 2,0 M.
V MÍSTNOSTECH Č. 2.04, 2.07, 2.11 A 2.15 BUDE PROVEDEN OBKLAD ZA KUCHYŇSKOU LINKOU VÝŠKY 0,6 M.
PŘED VYBOURÁNÍM OTVORŮ MUSÍ BÝT PŘEDEM OSAZENY NOVÉ PŘEDKLADY!!!!!!
STÁVAJÍCÍ DŘEVĚNÁ OKNA BUDOU NAHRAZENA NOVÝMI PLASTOVÝMI OKNY S 6–TI KOMOROVÝM SYSTÉMEM A I IZOLAČNÍMI DVOJSKLY.
VNITŘNÍ SCHODIŠTĚ BUDE OČIŠTĚNÉ, PROHLUBNĚ BUDOU DOPLNĚNÉ TMELEM A FINÁLNÍ POVRCH BUDE Z PROTISKLUZOVÉ KERAMICKÉ DLAŽBY.
VŠECHNY DŘEVĚNÉ PRVKY BUDOU NATŘENÉ PROTI DŘEVOKAZNÝM HOUBÁM A ŠKŮDCŮM.
NA SCHODIŠTI BUDE NAMONTOVANÉ NOVÉ NEREZOVÉ ZÁBRADLÍ A BUDE PROVEDEN LATEXOVÝ NÁTĚR DO VÝŠKY 1500 MM.
NAD VSTUPEM DO OBJEKTU BUDE PROVEDENO ZATEPLENÍ Z MINERÁLNÍ VATY V ŠÍŘCE 2760 MM OD +2,030 DO +9,245.

STAVBA: **SOCIÁLNÍ BYDLENÍ MĚSTA LIBERCE PROJEKTOVÁ PŘÍPRAVA BYTOVÝ DŮM C**	PK HOŠEK	Jan Hošek, Mikulášovice 795, 407 79, IČO: 03454339	
MÍSTO: PROBOŠTSKÁ 628/1, LIBEREC III – JEŘÁB, P.P.Č. 1638 K.Ú. LIBEREC P.P.Č. 1630, 1631, 1638, 1639 A 1641 K.Ú. LIBEREC	hosek@pk-hosek.cz +420 732 437 160		
	HLAVNÍ PROJEKTANT: JAN HOŠEK	ZODPOVĚDNÝ PROJEKTANT: JAN HOŠEK	VYPRACOVAL: JAN HOŠEK
INVESTOR: STATUTÁRNÍ MĚSTO LIBEREC, NÁM. DR.E.BENEŠE 1, 460 59 LIBEREC 1, V.Z. TIBOREM BATTHYÁNYM, PRIMÁTOR MĚSTA	FORMÁT: 8xA4	DATUM: 09/2017	PARÉ ČÍSLO:
	STUPEŇ PD: DÚR – SP	ZAKÁZKA ČÍSLO: 2017123	
PROJEKTOVÁ ČÁST: D.1.1 ARCHITEKTONICKÉ A STAVEBNĚ TECHNICKÉ ŘEŠENÍ	ČÁST: **D.1.1.2**	MĚŘÍTKO: **1:50**	
VÝKRES: **PŮDORYS 2.NP - NOVÝ STAV**			ČÍSLO VÝKRESU: **B.3.2**

PŮDORYS 3.NP - NOVÝ STAV - 1:50

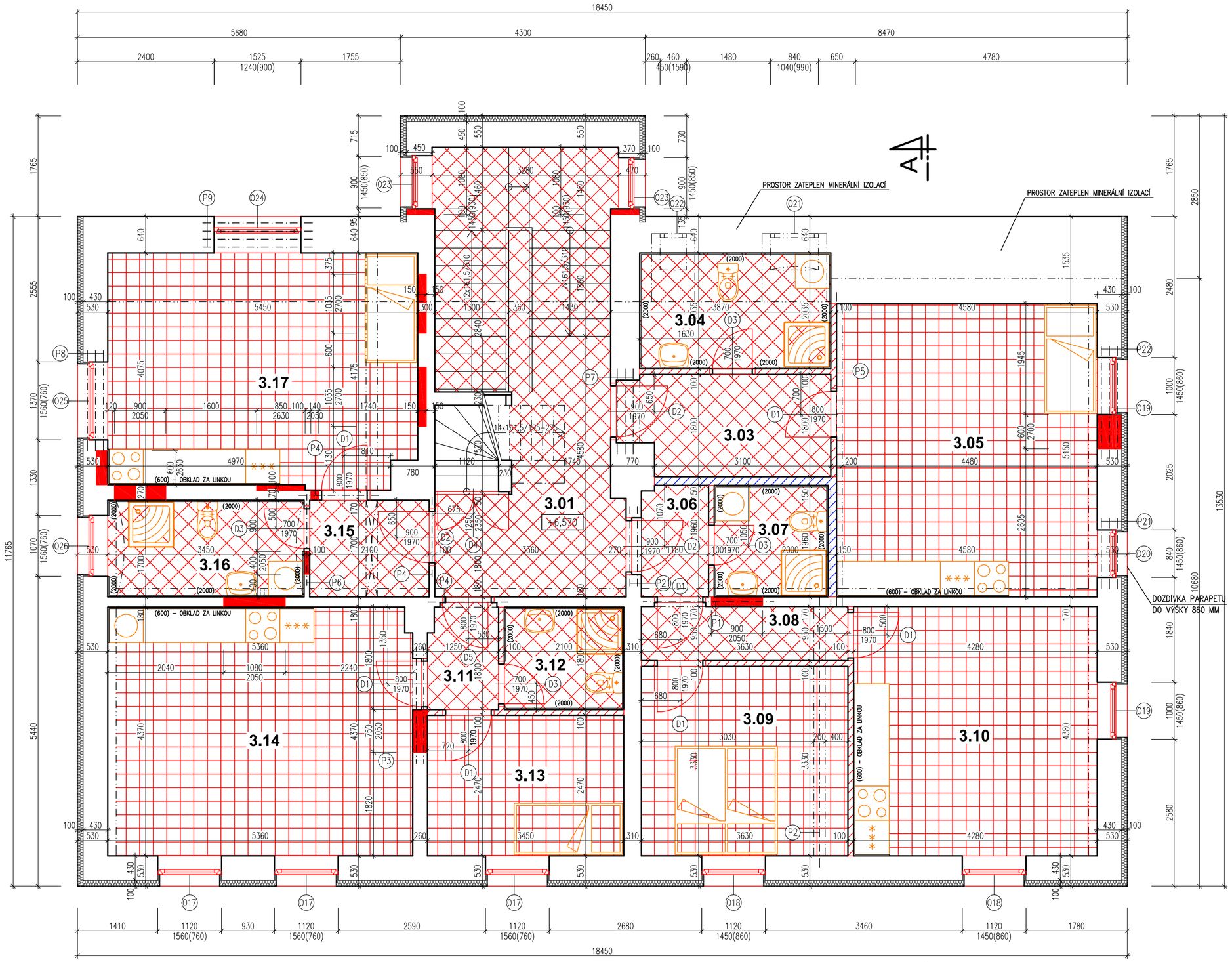

Tabulka místností						
Číslo	Jméno	Plocha	Podlaha	Poznámka	Strop	Výška
3.01	CHODBA SE SCHODIŠTĚM	23,98	DLAŽBA KERAMICKÁ	SOKL	SDK PODHLED	2,5
3.03	VSTUPNÍ CHODBA – BYT Č.7	5,89	DLAŽBA KERAMICKÁ	SOKL	SDK PODHLED	2,5
3.04	KOUPELNA – BYT Č.7	6,84	DLAŽBA KERAMICKÁ	KERAMICKÝ OBKLAD	SDK PODHLED	2,5
3.05	POKOJ + KK – BYT Č.7	23,59	PVC	OBKLAD LINKY	SDK PODHLED	2,5
3.06	VSTUPNÍ CHODBA – BYT Č.8	2,29	DLAŽBA KERAMICKÁ	SOKL	SDK PODHLED	2,5
3.07	KOUPELNA – BYT Č.8	3,92	DLAŽBA KERAMICKÁ	KERAMICKÝ OBKLAD	SDK PODHLED	2,5
3.08	CHODBA – BYT Č.8	3,45	PVC		SDK PODHLED	2,5
3.09	POKOJ – BYT Č.8	12,09	PVC		SDK PODHLED	2,5
3.10	POKOJ + KK – BYT Č.8	18,75	PVC	OBKLAD LINKY	SDK PODHLED	2,5
3.11	VSTUPNÍ CHODA – BYT Č.9	2,2	DLAŽBA KERAMICKÁ	SOKL	SDK PODHLED	2,5
3.12	KOUPELNA– BYT Č.9	3,78	DLAŽBA KERAMICKÁ	KERAMICKÝ OBKLAD	SDK PODHLED	2,5
3.13	POKOJ – BYT Č.9	8,52	PVC		SDK PODHLED	2,5
3.14	POKOJ + KK – BYT Č.9	23,36	PVC	OBKLAD LINKY	SDK PODHLED	2,5
3.15	VSTUPNÍ CHODBA – BYT Č.10	3,57	DLAŽBA KERAMICKÁ	SOKL	SDK PODHLED	2,5
3.16	KOUPELNA – BYT Č.10	5,86	DLAŽBA KERAMICKÁ	KERAMICKÝ OBKLAD	SDK PODHLED	2,5
3.17	POKOJ + KK – BYT Č.10	22,23	PVC	OBKLAD LINKY	SDK PODHLED	2,5

Celková plocha [m²]: 170,32

VÝPIS PLOCHY BYTŮ

BYT Č. 7 – PLOCHA BYTU – 36,32 M2, – PLOCHA MIMO BYTOVÝCH PROSTORŮ – 16,64 M2
BYT Č. 8 – PLOCHA BYTU – 40,50 M2, – PLOCHA MIMO BYTOVÝCH PROSTORŮ – 16,09 M2
BYT Č. 9 – PLOCHA BYTU – 37,86 M2, – PLOCHA MIMO BYTOVÝCH PROSTORŮ – 22,34 M2
BYT Č. 10 – PLOCHA BYTU – 31,66 M2, – PLOCHA MIMO BYTOVÝCH PROSTORŮ– 20,48 M2

LEGENDA MATERIÁLŮ

- STÁVAJÍCÍ KONTRUKCE
- VNITŘNÍ SÁDROKARTONOVÉ PŘÍČKY
- ZAZDÍVKA Z POROBETONOVÉHO ZDIVA
- KONTAKTNÍ ZATEPLOVACÍ SYSTÉM – POLYSTYRÉN F70 – TL. 100 MM
- NENOSNÉ PŘÍČKY Z PLYNOSILIKÁTOVÝCH TVÁRNIC TL. 100 MM LEPENÉ NA LEPIDLO + 2x SÁDROKARTÓN AKUSTICKÝ (MODRÝ) TL. 12,5 MM + 2x SÁDROKARTON PROTI VLHKOSTI (ZELENÝ) TL. 12,5 MM
- NENOSNÉ PŘÍČKY Z PLYNOSILIKÁTOVÝCH TVÁRNIC LEPENÉ NA LEPIDLO
- NOVÁ PODLAHA – KERAMICKÁ DLAŽBA
- NOVÁ PODLAHA – PVC

LEGENDA OZNAČENÍ

P1 – NOSNÝ PŘEKLAD 1xIPE 120 DL.2300 MM – 1KS
P2 – NOSNÝ PŘEKLAD 2xIPE 180 DL.4750 MM – 1KS
P3 – NOSNÝ PŘEKLAD 1xIPE 120 DL.2050 MM – 1KS
P4 – NOSNÝ PŘEKLAD 1xIPE 120 DL.1400 MM – 3KS
P5 – NOSNÝ PŘEKLAD 2xIPE 180 DL.5520 MM – 1KS
P6 – NOSNÝ PŘEKLAD 1xIPE 120 DL.1600 MM – 1KS
P7 – NOSNÝ PŘEKLAD 3xIPE 140 DL.1500 MM – 1KS
P8 – NOSNÝ PŘEKLAD 3xIPE 140 DL.1770 MM – 1KS
P9 – DŘEVĚNÁ VÝMĚNA – 1KS
P20 – NOSNÝ PŘEKLAD 2xIPE 120 DL.1400 MM – 1KS
P21 – NOSNÝ PŘEKLAD 3xIPE 140 DL.1240 MM – 1KS
P22 – NOSNÝ PŘEKLAD 3xIPE 140 DL.1985 MM – 1KS

POZNÁMKY

V MÍSTNOSTECH Č. 3.03, 3.04, 3.05, 3.06, 3.07, 3.08, 3.09, 3.10, 3.11, 3.12, 3.13. 3.14, 3.15, 3.16, 3.17 BUDE VYMĚNĚNO 25% DŘEVĚNÝCH PRKEN.
STÁVAJÍCÍ PRKNA BUDOU PONECHÁNA A PROŠROUBOVÁNA, NA PRKNA BUDE PŘILEPENA A PROŠROUBOVÁNA OSB DESKA 4PD TL.22 MM.
V MÍSTNOSTECH Č. 3.05, 3.09, 3.10, 3.13, 3.14 A 3.17 BUDE FINÁLNÍ POVRCH ZE ZÁTĚŽOVÉHO PVC, KTERÉ BUDE LEPENÉ.
V MÍSTNOSTECH Č. 3.01, 3.03, 3.04, 3.06, 3.07, 3.08, 3.11, 3.12, 3.15 A 3.16 BUDE FINÁLNÍ POVRCH Z KERAMICKÉ DLAŽBY.
V RÁMCI OPRAVY BUDE VE VŠECH MÍSTNOSTECH PROVEDEN NOVÝ SDK PODLHED, 25% NOVÝCH OMÍTEK, 2x LEPIDLO S VTLAČENOU SKLOVLÁKNITOU TKANINOU, 100% ŠTUKU A 2xBÍLÁ MALBA.
V MÍSTNOSTECH Č. 3.04, 3.07, 3.12 A 3.16 BUDE PROVEDEN OBKLAD DO VÝŠKY 2,0 M.
V MÍSTNOSTECH Č. 3.05, 3.10, 3.14 A 3.17 BUDE PROVEDEN OBKLAD ZA KUCHYŇSKOU LINKOU VÝŠKY 0,6 M.
PŘED VYBOURÁNÍM OTVORŮ MUSÍ BÝT PŘEDEM OSAZENY NOVÉ PŘEDKLADY!!!!!!
STÁVAJÍCÍ DŘEVĚNÁ OKNA BUDOU NAHRAZENA NOVÝMI PLASTOVÝMI OKNY S 6–TI KOMOROVÝM SYSTÉMEM A I IZOLAČNÍMI DVOJSKLY.
VNITŘNÍ SCHODIŠTĚ BUDE OČIŠTĚNÉ, PROHLUBNĚ BUDOU DOPLNĚNÉ TMELEM A FINÁLNÍ POVRCH BUDE Z PROTISKLUZOVÉ KERAMICKÉ DLAŽBY.
VŠECHNY DŘEVĚNÉ PRVKY BUDOU NATŘENE PROTI DŘEVOKAZNÝM HOUBÁM A ŠKŮDCŮM.
NA SCHODIŠTI BUDE NAMONTOVANÉ NOVÉ NEREZOVÉ ZÁBRADLÍ A BUDE PROVEDEN LATEXOVÝ NÁTĚR DO VÝŠKY 1500 MM.
NAD VSTUPEM DO OBJEKTU BUDE PROVEDENO ZATEPLENÍ Z MINERÁLNÍ VATY V ŠÍŘCE 2760 MM OD +2,030 DO +9,245.

STAVBA: SOCIÁLNÍ BYDLENÍ MĚSTA LIBERCE PROJEKTOVÁ PŘÍPRAVA BYTOVÝ DŮM C	PK HOŠEK hosek@pk-hosek.cz +420 732 437 160	Jan Hošek Mikulášovice 795 407 79 IČO: 03454339	
MÍSTO: PROBOŠTSKÁ 628/1, LIBEREC III – JEŘÁB, P.P.Č. 1638 K.Ú. LIBEREC P.P.Č. 1630, 1631, 1638, 1639 A 1641 K.Ú. LIBEREC	HLAVNÍ PROJEKTANT: JAN HOŠEK	ZODPOVĚDNÝ PROJEKTANT: JAN HOŠEK	VYPRACOVAL: JAN HOŠEK
INVESTOR: STATUTÁRNÍ MĚSTO LIBEREC NÁM. DR.E.BENEŠE 1, 460 59 LIBEREC 1 V.Z. TIBOREM BATTHYÁNYM, PRIMÁTOR MĚSTA	FORMÁT: 8xA4	DATUM: 09/2017	PARÉ ČÍSLO:
	STUPEŇ PD: DÚR – SP	ZAKÁZKA ČÍSLO: 2017123	
PROJEKTOVÁ ČÁST: D.1.1 ARCHITEKTONICKÉ A STAVEBNĚ TECHNICKÉ ŘEŠENÍ	ČÁST: D.1.1.2	MĚŘÍTKO: 1:50	
VÝKRES: PŮDORYS 3.NP - NOVÝ STAV			ČÍSLO VÝKRESU: B.3.3

PODKROVÍ - NOVÝ STAV - 1:50

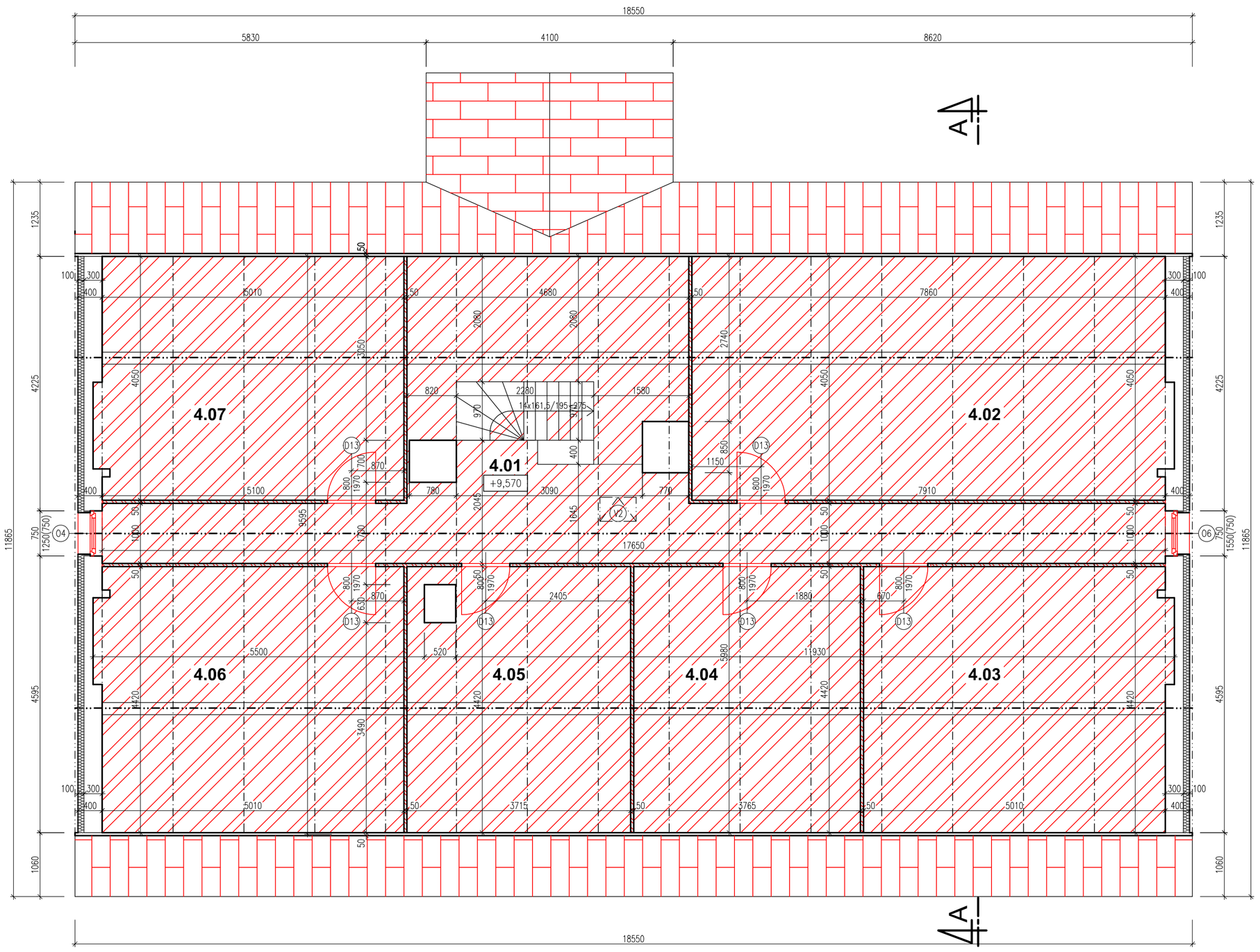

Tabulka místností					
Číslo	Jméno	Plocha [m²]	Podlaha	Stěny	Výška [m]
4.01	CHODBA	35,63	OSB DESKY		0–2,86
4.02	PŮDNÍ KÓJE – BYT Č.5	32,02	OSB DESKY		0–2,46
4.03	PŮDNÍ KÓJE – BYT Č.6	22,34	OSB DESKY		0–2,46
4.04	PŮDNÍ KÓJE – BYT Č.7	16,64	OSB DESKY		0–2,46
4.05	PŮDNÍ KÓJE – BYT Č.8	16,09	OSB DESKY		0–2,46
4.06	PŮDNÍ KÓJE – BYT Č.9	22,34	OSB DESKY		0–2,46
4.07	PŮDNÍ KÓJE – BYT Č.10	20,48	OSB DESKY		0–2,46

Celková plocha [m²]: 165,54

POZNÁMKY

V MÍSTNOSTI Č. 4.01, 4.02, 4.03, 4.04, 4.05, 4.06 A 4.07 BUDE POLOŽENA NOVÁ PODLAHA Z OSB DESEK 4PD TL.22 MM
V RÁMCI OPRAVY BUDE V MÍSTNOSTÍCH PROVEDENO 25% NOVÝCH OMÍTEK, 2x LEPIDLO S VTLAČENOU SKLOVLÁKNITOU TKANINOU, 100% ŠTUKU A 2xBÍLÁ MALBA.
VNITŘNÍ DŘEVĚNÉ SCHODIŠTĚ BUDE OBROUŠENÉ, NATŘENÉ PROTI DŘEVOKAZNÝM HOUBÁM A ŠKŮDCŮM A 2x NATŘENÉ VRCHNÍ BARVOU NA DŘEVO.
VŠECHNY DŘEVĚNÉ PRVKY BUDOU NATŘENÉ PROTI DŘEVOKAZNÝM HOUBÁM A ŠKŮDCŮM.
NA SCHODIŠTI BUDE NAMONTOVANÉ NOVÉ NEREZOVÉ ZÁBRADLÍ.
STÁVAJÍCÍ DŘEVĚNÁ OKNA BUDOU NAHRAZENA NOVÝMI PLASTOVÝMI OKNY S 6–TI KOMOROVÝM SYSTÉMEM A I IZOLAČNÍMI DVOJSKLY.
V2 – STŘEŠNÍ VÝLEZ NEZATEPLENÝ O ROZMĚRECH 600x600 MM – 1 KS
NAD VSTUPEM DO OBJEKTU BUDE PROVEDENO ZATEPLENÍ Z MINERÁLNÍ VATY V ŠÍŘCE 2760 MM OD +2,030 DO +9,245.

LEGENDA MATERIÁLŮ

- STÁVAJÍCÍ KONTRUKCE
- NOVÁ PODLAHA – OSB DESKY
- VNITŘNÍ PŘÍČKY Z TRAPÉZOVÉHO PLECHU
- KONTAKTNÍ ZATEPLOVACÍ SYSTÉM – POLYSTYRÉN F70 – TL. 100 MM
- PLECHOVÁ KRYTINA

STAVBA: **SOCIÁLNÍ BYDLENÍ MĚSTA LIBERCE**
PROJEKTOVÁ PŘÍPRAVA
BYTOVÝ DŮM C

MÍSTO: PROBOŠTSKÁ 628/1, LIBEREC III – JEŘÁB,
P.P.Č. 1630, 1631, 1638, 1639 A 1641 K.Ú. LIBEREC

INVESTOR: STATUTÁRNÍ MĚSTO LIBEREC
NÁM. DR.E.BENEŠE 1, 460 59 LIBEREC 1
V.Z. TIBOREM BATTHYÁNYM, PRIMÁTOR MĚSTA

PK HOŠEK
Jan Hošek
Mikulášovice 795
407 79
IČO: 03454339
hosek@pk-hosek.cz +420 732 437 160

HLAVNÍ PROJEKTANT: JAN HOŠEK	ZODPOVĚDNÝ PROJEKTANT: JAN HOŠEK	VYPRACOVAL: JAN HOŠEK
FORMÁT: 8xA4	DATUM: 09/2017	PARÉ ČÍSLO:
STUPEŇ PD: DÚR – SP	ZAKÁZKA ČÍSLO: 2017123	
PROJEKTOVÁ ČÁST: D.1.1 ARCHITEKTONICKÉ A STAVEBNĚ TECHNICKÉ ŘEŠENÍ	ČÁST: **D.1.1.2**	MĚŘÍTKO: **1:50**

VÝKRES: **PODKROVÍ - NOVÝ STAV**

ČÍSLO VÝKRESU: **B.3.4**

ŘEZ A-A' - NOVÝ STAV - 1:50

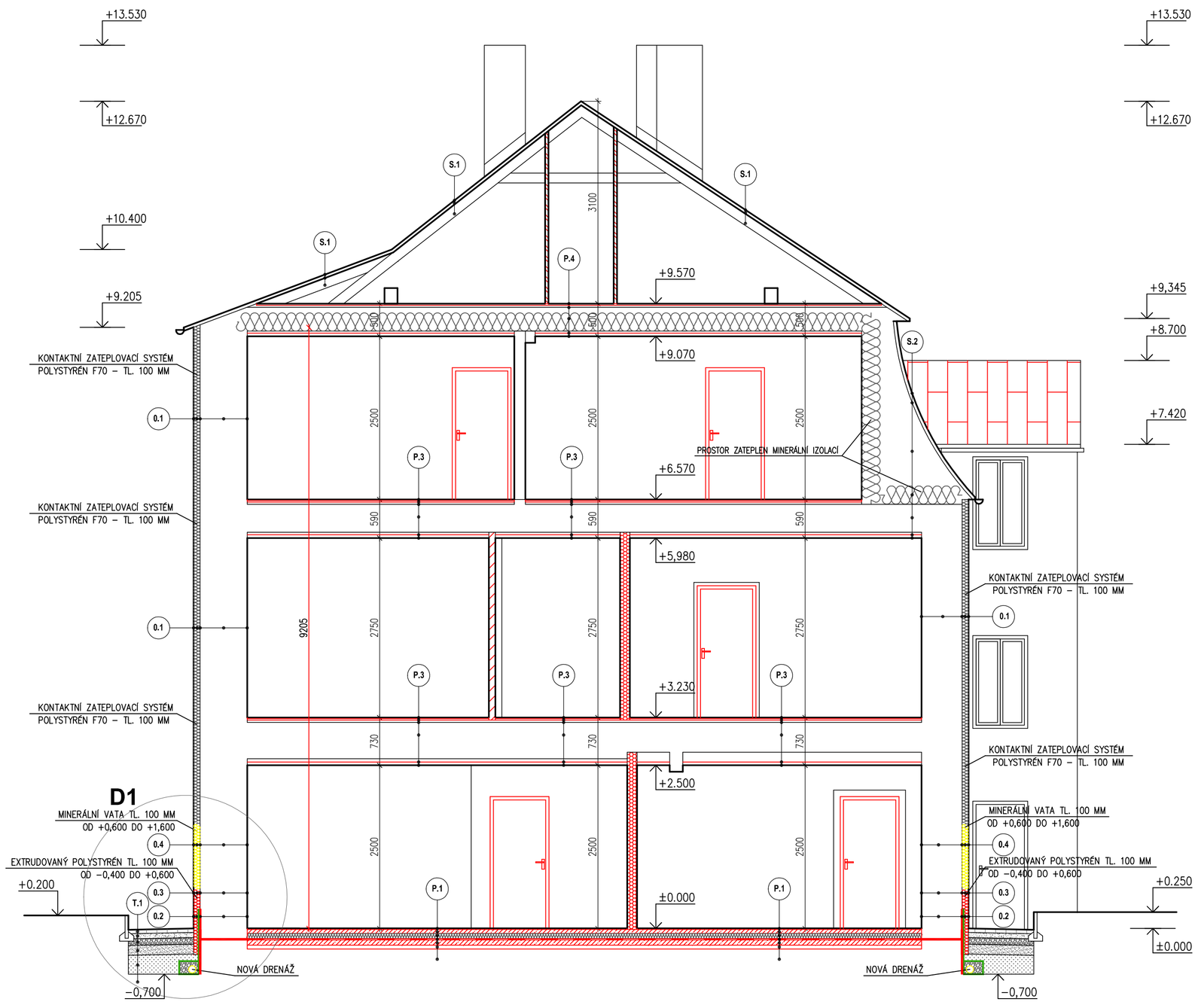

LEGENDA SKLADEB

+13.530

P.1
- NOVÉ PVC, KERAMICKÁ DLAŽBA A GLAZURA
- LEPIDLO DLE FINÁLNÍHO POVRCHU
- BETONOVÁ MAZANINA Z BETONU C16/20 S KARI SÍTÍ S OKY 150/150/6 TL. 60 MM
- SEPARAČNÍ FÓLIE
- TEPELNÁ IZOLACE – EPS100 S STABIL – TL. 100 MM
- ASFALTOVÝ MODIFIKOVANÝ HYDROIZOLAČNÍ PÁS S HLINÍKOVOU VLOŽKOU + ASFALTOVÝ PENETRAČNÍ NÁTĚR
- BETONOVÝ PODKLADOVÝ BETON Z BETONU C16/20 TL. 80 MM
- ZHUTNĚNÝ ŠTĚRKOVÝ PODSYP
- STÁVAJÍCÍ PODKLAD

+12.670

P.2
- NOVÉ PVC NEBO KERAMICKÁ DLAŽBA
- LEPIDLO DLE FINÁLNÍHO POVRCHU
- STÁVAJÍCÍ STROPNÍ KONSTRUKCE
- SDK PODHLED TL.12,5 MM NA TENKOSTĚNNÉM OCELOVÉM ROŠTU S PAROTĚSNOU FÓLIÍ
- 2 x MALBA VAPENNÁ

+9,345

P.3
- NOVÉ PVC NEBO KERAMICKÁ DLAŽBA
- LEPIDLO DLE FINÁLNÍHO POVRCHU
- OSB DESKA 4PD LEPENÁ A ŠROUBOVANÁ TL. 22 MM
- STÁVAJÍCÍ PRKENNÁ PODLAHA NOVĚ PROŠROUBOVANÁ (VÝMĚNA 25% PRKEN)
- STÁVAJÍCÍ STROPNÍ KONSTRUKCE
- SDK PODHLED TL.12,5 MM NA TENKOSTĚNNÉM OCELOVÉM ROŠTU S PAROTĚSNOU FÓLIÍ
- 2 x MALBA VAPENNÁ

+8.700

+7.420

P.4
- BEZBARVÝ LAK
- OSB DESKA 4PD LEPENÁ A ŠROUBOVANÁ TL. 22 MM
- STÁVAJÍCÍ PRKENNÁ PODLAHA NOVĚ PROŠROUBOVANÁ (VÝMĚNA 25% PRKEN)
- STÁVAJÍCÍ STROPNÍ KONSTRUKCE
- MINERÁLNÍ VATA TL. 280 MM
- SDK PODHLED TL.12,5 MM NA TENKOSTĚNNÉM OCELOVÉM ROŠTU S PAROTĚSNOU FÓLIÍ
- 2 x MALBA VAPENNÁ

S.1
- PLECHOVÁ KRYTINA
- POJISTNÁ HYDROIZOLACE
- DŘEVĚNÉ BEDNĚNÍ Z OSB DESEK TL. 25 MM
- DŘEVĚNÝ KROV (25% VÝMĚNA)

S.2
- PLECHOVÁ KRYTINA
- POJISTNÁ HYDROIZOLACE
- DŘEVĚNÉ BEDNĚNÍ Z OSB DESEK TL. 25 MM
- DŘEVĚNÝ KROV (25% VÝMĚNA)
- VZDUCHOVÁ MEZERA
- MINERÁLNÍ VATA TL. 280 MM
- STÁVAJÍCÍ STROPNÍ KONSTRUKCE
- SDK PODHLED NA TENKOSTĚNNÉM OCELOVÉM ROŠTU A PAROTĚSNOU FÓLIÍ
- 2 x MALBA VAPENNÁ

T.1
- ZATRAVŇOVACÍ BETONOVÁ DLAŽBA TL. 60 MM
- ŠTĚRKODRŤ TL. 80 MM
- HUTNĚNÝ ŠTĚRKOVÝ PODPSYP TL. 100 MM
- UTĚSŇUJÍCÍ JÍL TL. 150 MM
- HUTNĚNÝ ZÁSYP ZE ZEMINY Z VÝKOPU
- STÁVAJÍCÍ TERÉN

O1
- SILIKÁTOVÁ OMÍTKA
- PROBARVENÝ PENETRAČNÍ NÁTĚR
- 2x LEPIDLO S VTLAČENOU SKLOVLÁKNITOU TKANINOU
- POLYSTYRÉN F70 – TL. 100 MM
- HLOUBKOVÝ PENETRAČNÍ NÁTĚR
- OČIŠTĚNÉ A OTLUČENÉ CIHELNÉ ZDIVO S PROŠKRÁBANÝMI SPÁRAMI
- OPRAVENÁ VÁPENNOCEMENTOVÁ OMÍTKA
- 2x LEPIDLO S VTLAČENOU SKLOVLÁKNITOU TKANINOU
- ŠTUK A 2x MALBA BÍLA

O2
- MARMOLIT 300 MM NAD TERÉNEM
- PROBARVENÝ PENETRAČNÍ NÁTĚR
- 2x LEPIDLO S VTLAČENOU SKLOVLÁKNITOU TKANINOU
- EXTRUDOVANÝ POLYSTYRÉN XPS TL. 100 MM
- ASFALTOVÝ MODIFIKOVANÝ HYDROIZOLAČNÍ PÁS S HLINÍKOVOU VLOŽKOU + ASFALTOVÝ PENETRAČNÍ NÁTĚR
- HLOUBKOVÝ PENETRAČNÍ NÁTĚR
- OČIŠTĚNÉ A OTLUČENÉ CIHELNÉ ZDIVO S PROŠKRÁBANÝMI SPÁRAMI
- OPRAVENÁ VÁPENNÁ OMÍTKA
- 2x MALBA BÍLA VÁPENNÁ

O3
- SILIKÁTOVÁ OMÍTKA
- PROBARVENÝ PENETRAČNÍ NÁTĚR
- 2x LEPIDLO S VTLAČENOU SKLOVLÁKNITOU TKANINOU
- EXTRUDOVANÝ POLYSTYRÉN XPS TL. 100 MM
- HLOUBKOVÝ PENETRAČNÍ NÁTĚR
- OČIŠTĚNÉ A OTLUČENÉ CIHELNÉ ZDIVO S PROŠKRÁBANÝMI SPÁRAMI
- OPRAVENÁ VÁPENNÁ OMÍTKA
- 2x MALBA BÍLA VÁPENNÁ

O4
- SILIKÁTOVÁ OMÍTKA
- PROBARVENÝ PENETRAČNÍ NÁTĚR
- 2x LEPIDLO S VTLAČENOU SKLOVLÁKNITOU TKANINOU
- KZS – TL. 100 MM
- HLOUBKOVÝ PENETRAČNÍ NÁTĚR
- OČIŠTĚNÉ A OTLUČENÉ CIHELNÉ ZDIVO S PROŠKRÁBANÝMI SPÁRAMI
- NOVÁ VÁPENNÁ OMÍTKA
- 2x MALBA BÍLA VÁPENNÁ

LEGENDA MATERIÁLŮ

- STÁVAJÍCÍ KONTRUKCE
- VNITŘNÍ SÁDROKARTONOVÉ PŘÍČKY
- VNITŘNÍ SÁDROKARTONOVÉ PŘÍČKY – AKUSTICKÉ
- NENOSNÉ PŘÍČKY Z PLYNOSILIKÁTOVÝCH TVÁRNIC LEPENÉ NA LEPIDLO
- VNITŘNÍ PŘÍČKY Z TRAPÉZOVÉHO PLECHU
- BETONOVÉ KONSTRUKCE Z BETONU C16/20
- PLECHOVÁ KRYTINA
- EXTRUDOVANÝ POLYSTYRÉN – TL. 100 MM
- MINERÁLNÍ VATA – TL. 100 MM
- KONTAKTNÍ ZATEPLOVACÍ SYSTÉM – POLYSTYRÉN F70 – TL. 100 MM
- PODŘEZÁVKA DIAMANTOVÝM LANEM S VLOŽENÍM ASFALTOVÉ IZOLACE
- GEOTEXTÍLIE 500 G/M²
- ZAHRADNÍ OBRUBA VÝŠKY 300 MM VKLÁDANÁ DO BETONOVÉ LÓŽE
- ZATRAVŇOVACÍ DLAŽBA ŠEDÁ TL. 60 MM SKLADBA VIZ SKLADBA S2 – VIZ ŘEZ

POZNÁMKY

V 3.NP BUDE KOMPLETNĚ STRŽENÝ STÁVAJÍCÍ PODHLED.

STAVBA: **SOCIÁLNÍ BYDLENÍ MĚSTA LIBEREC PROJEKTOVÁ PŘÍPRAVA BYTOVÝ DŮM C**	PK HOŠEK	Jan Hošek, Mikulášovice 795, 407 79, IČO: 03454339	
MÍSTO: PROBOŠTSKÁ 628/1, LIBEREC III – JEŘÁB, P.P.Č. 1630, 1631, 1638, 1639 A 1641 K.Ú. LIBEREC	hosek@pk-hosek.cz +420 732 437 160		
	HLAVNÍ PROJEKTANT: JAN HOŠEK	ZODPOVĚDNÝ PROJEKTANT: JAN HOŠEK	VYPRACOVAL: JAN HOŠEK
INVESTOR: STATUTÁRNÍ MĚSTO LIBEREC, NÁM. DR.E.BENEŠE 1, 460 59 LIBEREC 1, V.Z. TIBOREM BATTHYÁNYM, PRIMÁTOR MĚSTA	FORMÁT: 6xA4	DATUM: 09/2017	PARÉ ČÍSLO:
	STUPEŇ PD: DÚR – SP	ZAKÁZKA ČÍSLO: 2017123	
PROJEKTOVÁ ČÁST: D.1.1 ARCHITEKTONICKÉ A STAVEBNĚ TECHNICKÉ ŘEŠENÍ	ČÁST: **D.1.1.2**	MĚŘÍTKO: **1:50**	
VÝKRES: **ŘEZ A-A' - NOVÝ STAV**			ČÍSLO VÝKRESU: **C.3.1**

VZOROVÝ DETAIL D1 - NOVÝ STAV 1:20

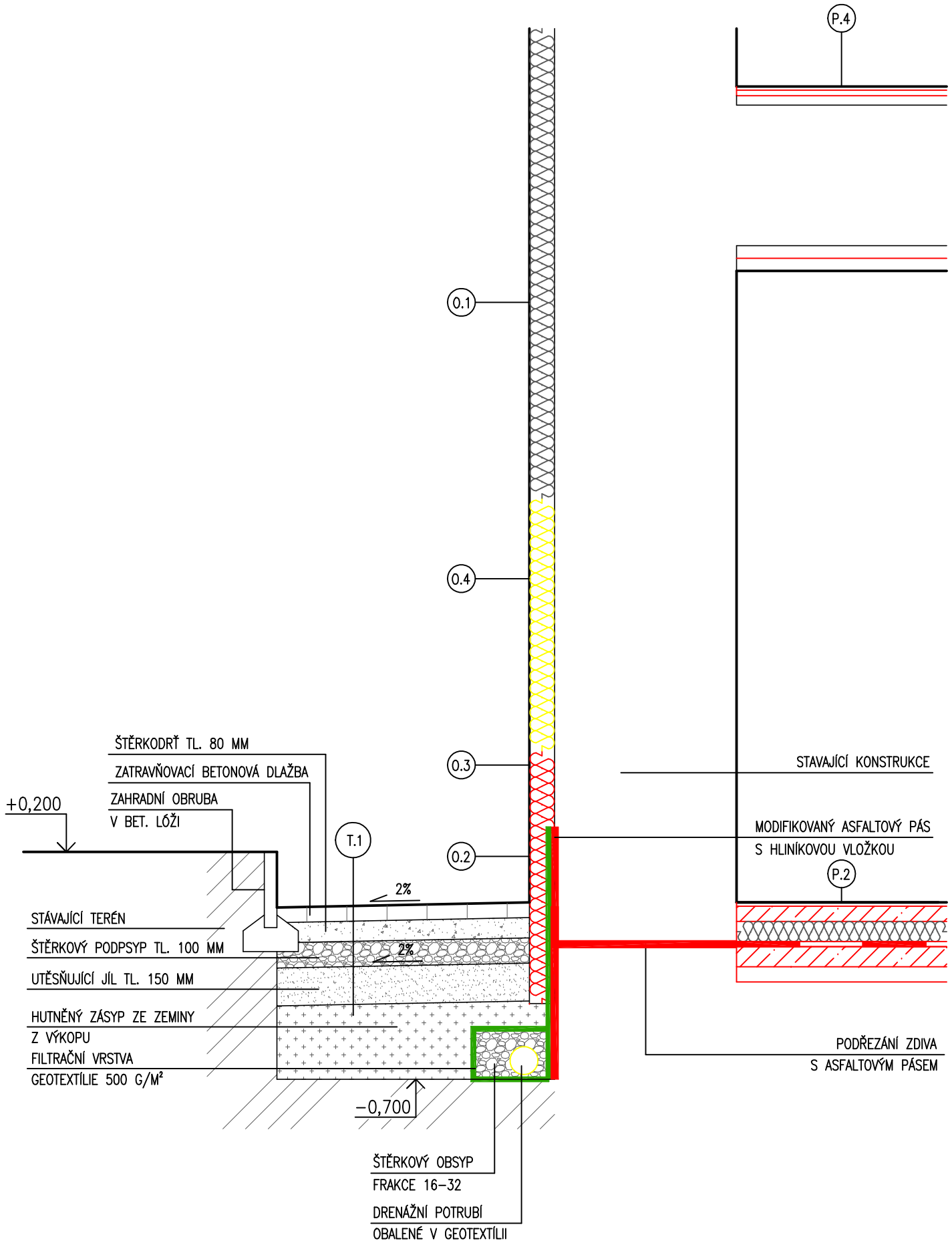

STAVBA: **SOCIÁLNÍ BYDLENÍ MĚSTA LIBERCE** **PROJEKTOVÁ PŘÍPRAVA** **BYTOVÝ DŮM C**	PK HOŠEK hosek@pk−hosek.cz +420 732 437 160	Jan Hošek Mikulášovice 795 407 79 IČO: 03454339	
MÍSTO: PROBOŠTSKÁ 628/1, LIBEREC III – JEŘÁB, P.P.Č. 1630, 1631, 1638, 1639 A 1641 K.Ú. LIBEREC	HLAVNÍ PROJEKTANT: JAN HOŠEK	ZODPOVĚDNÝ PROJEKTANT: JAN HOŠEK	VYPRACOVAL: JAN HOŠEK
INVESTOR: STATUTÁRNÍ MĚSTO LIBEREC NÁM. DR.E.BENEŠE 1, 460 59 LIBEREC 1 V.Z. TIBOREM BATTHYÁNYM, PRIMÁTOR MĚSTA	FORMÁT: 2xA4	DATUM: 09/2017	PARÉ ČÍSLO:
	STUPEŇ PD: DÚR−SP	ZAKÁZKA ČÍSLO: 2017123	
PROJEKTOVÁ ČÁST: D.1.1 ARCHITEKTONICKÉ A STAVEBNĚ TECHNICKÉ ŘEŠENÍ	ČÁST: **D.1.1.2**	MĚŘÍTKO: **1:20**	
VÝKRES: **VZOROVÝ DETAIL - D1**			ČÍSLO VÝKRESU: **C.3.2**

POHLEDY - NOVÝ STAV 1:50

POHLED JIHOZÁPADNÍ - NOVÝ STAV

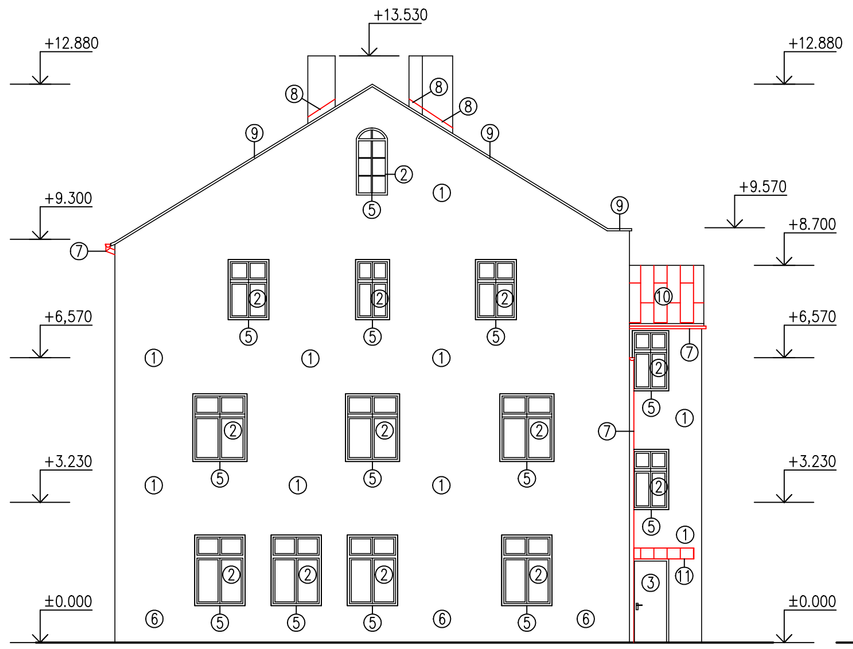

POHLED JIHOVÝCHODNÍ - NOVÝ STAV

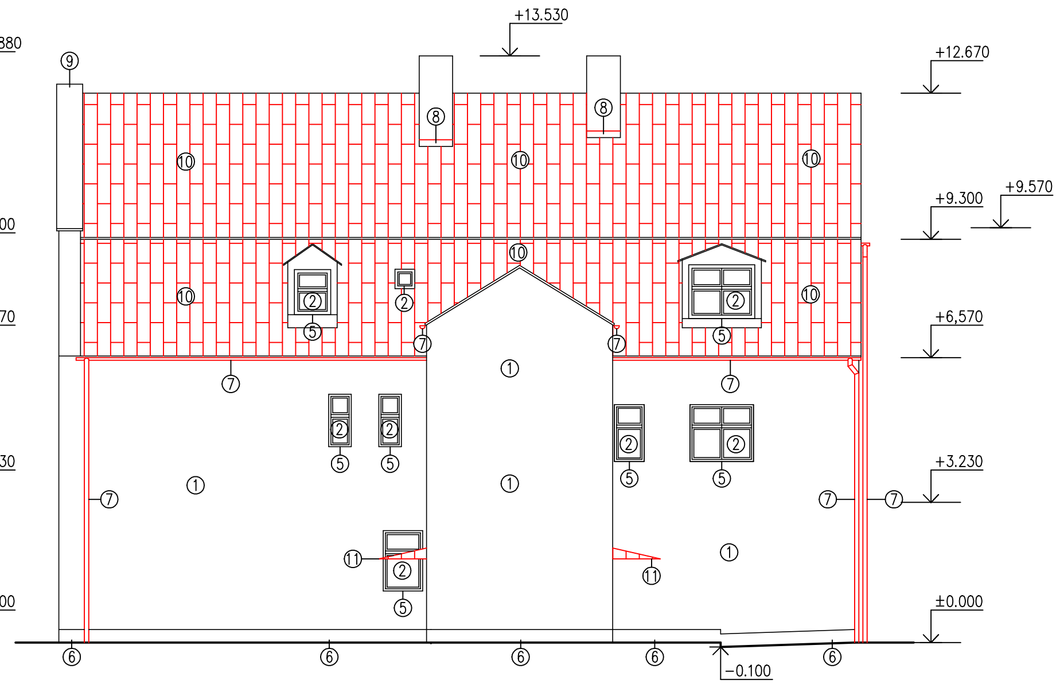

POHLED SEVEROVÝCHODNÍ - NOVÝ STAV

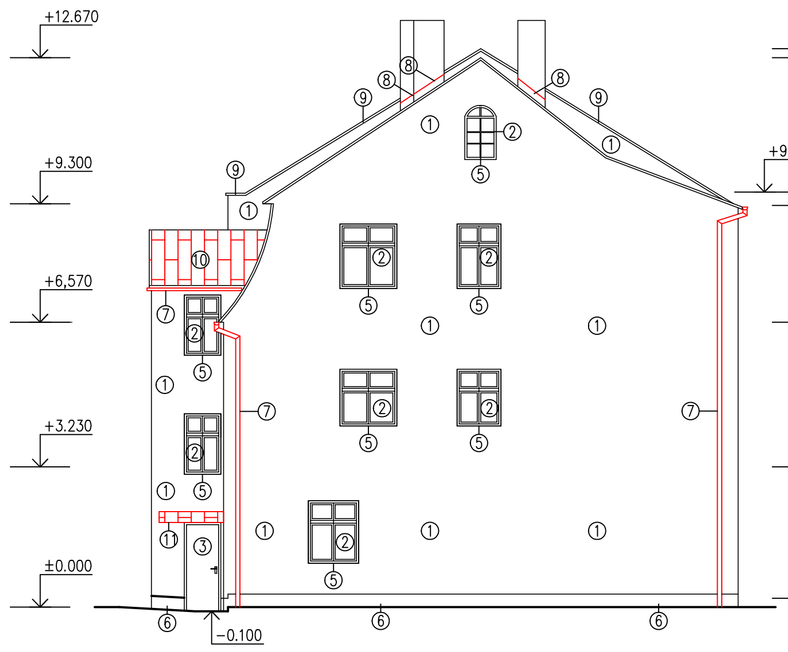

POHLED SEVEROZÁPADNÍ - NOVÝ STAV

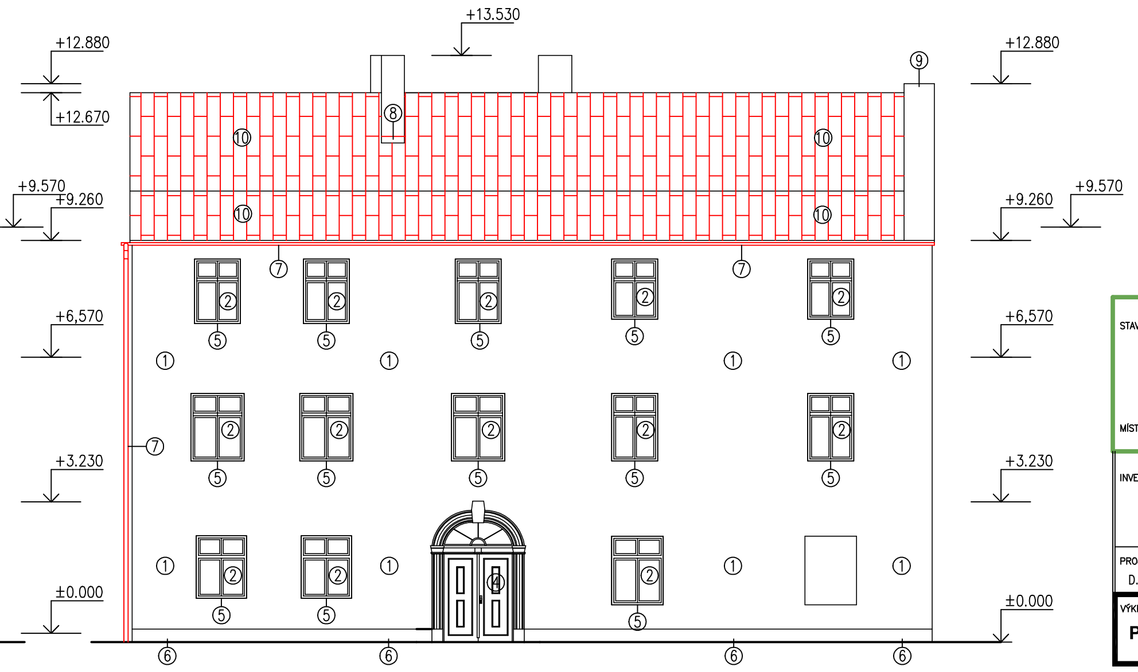

LEGENDA POPISŮ

1. – FASÁDNÍ OMÍTKA SILIKÁTOVÁ – BARVA OKROVÁ
2. – PLASTOVÁ OKNA S IZOLAČNÍM DVOJSKLEM BARVA BÍLÁ
3. – PLASTOVÉ DVEŘE – BARVA HNĚDÁ
4. – VSTUPNÍ PLASTOVÉ DVEŘE – BARVA HNĚDÁ
5. – PARAPETY Z TITANZINKU
6. – MARMOLIT DO VÝŠKY 300 MM NAD UPRAVENÝ TERÉN
7. – TITANZINKOVÉ SVODY A ŽLABY
8. – OPLECHOVÁNÍ KOMÍNA Z TITANZINKU
9. – OPLECHOVÁNÍ ATIKY
10. – PLECHOVÁ KRYTINA
11. – NOVÁ CELOKOVOVÁ STŘÍŠKA NAD VSTUPEM DO SKLEPA S POVRCHOVOU ÚPRAVOU – POZINK

STAVBA: **SOCIÁLNÍ BYDLENÍ MĚSTA LIBEREC PROJEKTOVÁ PŘÍPRAVA BYTOVÝ DŮM C**	PK HOŠEK hosek@pk-hosek.cz +420 732 437 160	Jan Hošek Mikulášovice 795 407 79 IČO: 03454339	
MÍSTO: PROBOŠTSKÁ 628/1, LIBEREC III – JEŘÁB, P.P.Č. 1630, 1631, 1638, 1639 A 1641 K.Ú. LIBEREC	HLAVNÍ PROJEKTANT: JAN HOŠEK	ZODPOVĚDNÝ PROJEKTANT: JAN HOŠEK	VYPRACOVAL: JAN HOŠEK
INVESTOR: STATUTÁRNÍ MĚSTO LIBEREC NÁM. DR.E.BENEŠE 1, 460 59 LIBEREC 1 Y.Z. TIBOREM BATTHYÁNYM, PRIMÁTOR MĚSTA	FORMÁT: 8xA4	DATUM: 09/2017	PARÉ ČÍSLO:
	STUPEŇ PD: DÚR – SP	ZAKÁZKA ČÍSLO: 2017123	
PROJEKTOVÁ ČÁST: D.1.1 ARCHITEKTONICKÉ A STAVEBNĚ TECHNICKÉ ŘEŠENÍ	ČÁST: **D.1.1.2**	MĚŘÍTKO: **1:100**	
VÝKRES: **POHLEDY - NOVÝ STAV**			ČÍSLO VÝKRESU: **D.3.1**