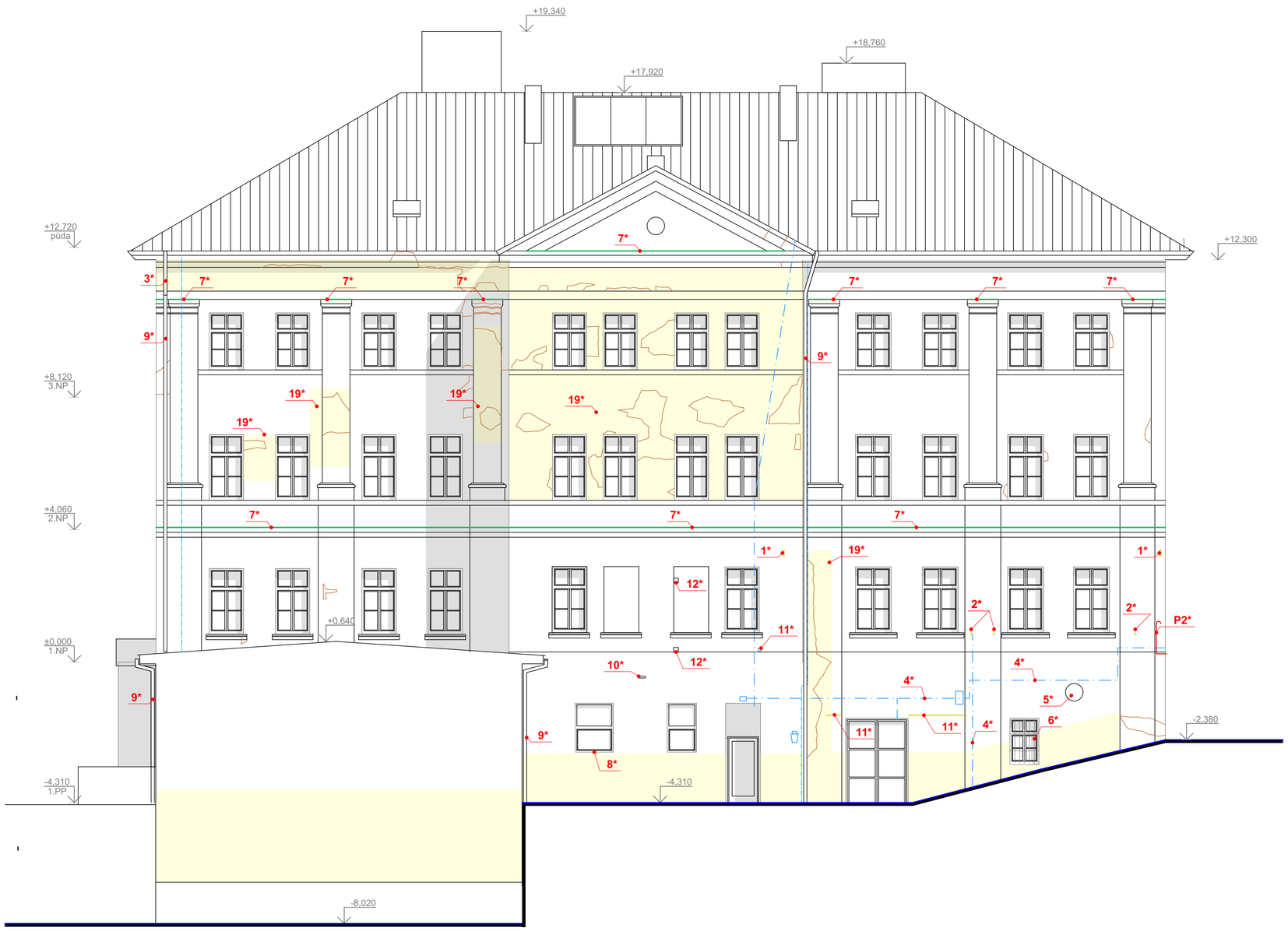

Poznámka:

- bude provedena repase všech oken - nátěr vnějšího rámu a celého vnějšího křídla
- odstranit nesoudržnou omítku, celou fasádu následně omýt tlakovou vodou

Legenda:

1* - odříznutí konzol bývalého vedení NN 30mm pod omítkou
2* - odříznutí konzol 50mm pod omítkou - nutno vysekat kapsu okolo prvku
3* - doplnění chybějící části svodu, předpoklad DN 125
4* - kabely rozvodů napájení osvětlení vložit do chráničky a zasekat pod omítkou
5* - demontáž zkorodovaných lamel odvětrání
6* - ocelové mříže očistit, zbavit rzi, nátěr 1x základní, 2x vrchní syntetický RAL
7* - demontáž stávajícího oplechování římsy
8* - demontáž stávajícího parapetu
9* - demontáž stávajícího svodu
10* - demontáž ocelové konzole, min. 30mm pod omítkou
11* - demontáž nepoužívaných lišt včetně jejich uchycení
12* - demontáž větracích mřížek
19* - odstranění nesoudržného omítkového souvrství až na cihelné

viditelně poškozené a opadané části fasády
kabelové vedení NN nebo slaboproudu
vedení bleskosvodu
oplechování římsy

objednatel: STATUTÁRNÍ MĚSTO LIBEREC, Nám. Dr. E. Beneše 1, 460 59 Liberec 1			AGORA ARCHITEKTONICKÝ A STAVEBNÍ ATELIER spol. s r.o. www.agora-liberec.cz
generální projektant stavby: AGORA spol. s r.o. U Soudu 536/6a, Liberec 2, 460 01 E-mail: agora@agora-liberec.cz, tel. 485 102 666			
vypracoval (projektant): Ing.M.Zmík	*autorizoval (zodpovědný projektant):* Ing.arch.Zmík	*schválil (vedoucí projektant):* Ing.arch. Zmík	*zhotovitel části projektu:*
místo:	Liberec, ul. Kostelní č.p.8, k.ú Liberec na parcele č. 170		
kraj: Liberecký	*st. úřad:* Liberec	*obec:* Liberec	

Oprava fasády objektu Střední zdravotnické školy

Bourací a sanační práce

Pohled na fasádu od jihozápadu

stupeň PD:	DPS
datum:	13.3.2018
formát:	3 x A4
měřítko:	1:100
č. zakázky:	2018/690
číslo (ozn.) dokumentu:	D.1.1.01

Poznámka:

- bude provedena repase všech oken - nátěr vnějšího rámu a celého vnějšího křídla
- odstranit nesoudržnou omítku, celou fasádu následně omýt tlakovou vodou

Legenda:

1* - odříznutí konzol bývalého vedení NN 30mm pod omítkou
2* - odříznutí konzol 50mm pod omítkou - nutno vysekat kapsu okolo prvku
3* - doplnění chybějící části svodu, předpoklad DN 125
4* - kabely rozvodů napájení osvětlení vložit do chráničky a zasekat pod omítkou
5* - doplnit žaluzie odvětrání, všechny lamely včetně stávajících očistit, zbavit rzi a nově natřít, barva RAL
6* - ocelové mříže očistit, zbavit rzi, nátěr 1x základní, 2x vrchní syntetický RAL
7* - demontáž stávajícího oplechování římsy
8* - demontáž stávajícího parapetu
9* - demontáž stávajícího svodu
10* - demontáž ocelové konzole, min. 30mm pod omítkou
11* - demontáž nepoužívaných lišt včetně jejich uchycení
12* - demontáž větracích mřížek
13* - demontáž nepoužívaných výložníků VO
14* - demontáž informačních tabulek, po opravě fasády budou opětovně namontovány na původní místo
15* - ocelové držáky vlajek, zbavit rzi, nátěr 1x základní, 2x vrchní syntetický RAL
16* - ověřit funkčnost vedení k výložníku VO, v případě nefunkčnosti demontovat, v případě funkčního vedení odpojit a demontovat
17* - odstranit kabelové vedení mezi jednotlivými místnostmi
18* - odstranění rzi z plechových dvířek, nátěr 1x základní, 2x vrchní syntetický RAL
19* - odstranění nesoudržného omítkového souvrství až na cihelné zdivo

viditelně poškozené a opadané části fasády
kabelové vedení NN nebo slaboproudu
vedení bleskosvodu
oplechování římsy

objednatel: STATUTÁRNÍ MĚSTO LIBEREC, Nám. Dr. E. Beneše 1, 460 59 Liberec 1			AGORA ARCHITEKTONICKÝ A STAVEBNÍ ATELIER spol. s r.o. www.agora-liberec.cz
generální projektant stavby: AGORA spol. s r.o. U Soudu 536/6a, Liberec 2, 460 01 E-mail: agora@agora-liberec.cz, tel. 485 102 666			
vypracoval (projektant): Ing.M.Zmík	*autorizoval (zodpovědný projektant):* Ing.arch.Zmík	*schválil (vedoucí projektant):* Ing.arch. Zmík	*zhotovitel části projektu:*
místo:	Liberec, ul. Kostelní č.p.8, k.ú Liberec na parcele č. 170		
kraj: Liberecký	*st. úřad:* Liberec	*obec:* Liberec	

Oprava fasády objektu Střední zdravotnické školy

Bourací a sanační práce

Pohled na fasádu od severovýchodu

stupeň PD:	DPS
datum:	13.3.2018
formát:	3 x A4
měřítko:	1:100
č. zakázky:	2018/690
číslo (ozn.) dokumentu:	D.1.1.02

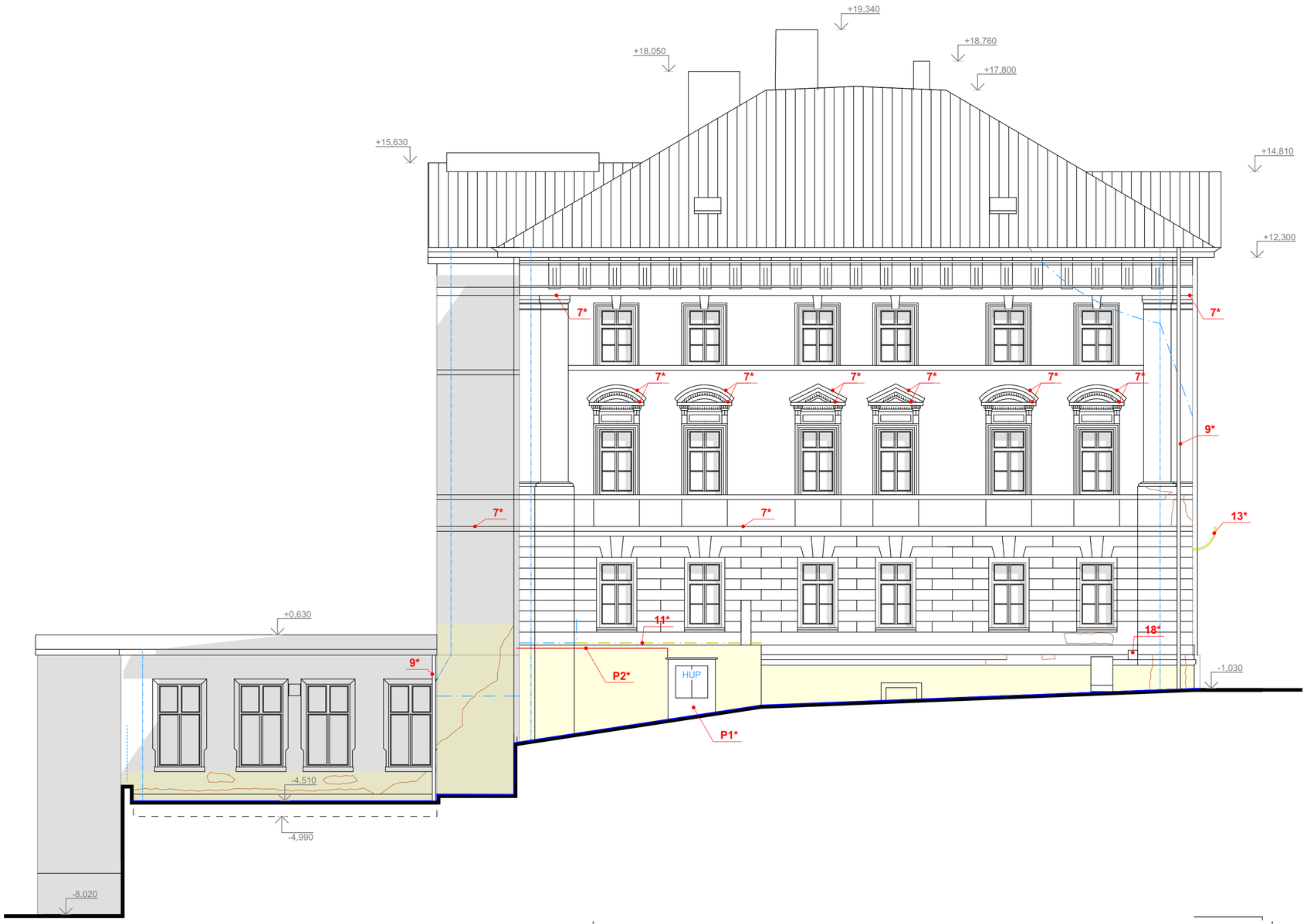

Poznámka:

- bude provedena repase všech oken - nátěr vnějšího rámu a celého vnějšího křídla
- odstranit nesoudržnou omítku, celou fasádu následně omýt tlakovou vodou

Legenda:

1* - odříznutí konzol bývalého vedení NN 30mm pod omítkou
2* - odříznutí konzol 50mm pod omítkou - nutno vysekat kapsu okolo prvku
3* - doplnění chybějící části svodu, předpoklad DN 125
4* - kabely rozvodů napájení osvětlení vložit do chráničky a zasekat pod omítkou
5* - doplnit žaluzie odvětrání, všechny lamely včetně stávajících očistit, zbavit rzi a nově natřít, barva RAL
6* - ocelové mříže očistit, zbavit rzi, nátěr 1x základní, 2x vrchní syntetický RAL
7* - demontáž stávajícího oplechování římsy
8* - demontáž stávajícího parapetu
9* - demontáž stávajícího svodu
10* - demontáž ocelové konzole, min. 30mm pod omítkou
11* - demontáž nepoužívaných lišt včetně jejich uchycení
12* - demontáž větracích mřížek
13* - demontáž nepoužívaných výložníků VO
14* - demontáž informačních tabulek, po opravě fasády budou opětovně namontovány na původní místo
15* - ocelové držáky vlajek, zbavit rzi, nátěr 1x základní, 2x vrchní syntetický RAL
16* - ověřit funkčnost vedení k výložníku VO, v případě nefunkčnosti demontovat, v případě funkčního vedení odpojit a demontovat
17* - odstranit kabelové vedení mezi jednotlivými místnostmi
18* - odstranění rzi z plechových dvířek, nátěr 1x základní, 2x vrchní syntetický RAL
19* - odstranění nesoudržného omítkového souvrství až na cihelné zdivo

viditelně poškozené a opadané části fasády
kabelové vedení NN nebo slaboproudu
vedení bleskosvodu
oplechování římsy

objednatel: STATUTÁRNÍ MĚSTO LIBEREC, Nám. Dr. E. Beneše 1, 460 59 Liberec 1			AGORA ARCHITEKTONICKÝ A STAVEBNÍ ATELIER spol. s r.o. www.agora-liberec.cz
generální projektant stavby: AGORA spol. s r.o. U Soudu 536/6a, Liberec 2, 460 01 E-mail: agora@agora-liberec.cz, tel. 485 102 666			
vypracoval (projektant): Ing.M.Zmík	*autorizoval (zodpovědný projektant):* Ing.arch.Zmík	*schválil (vedoucí projektant):* Ing.arch. Zmík	*zhotovitel části projektu:*
místo:	Liberec, ul. Kostelní č.p.8, k.ú Liberec na parcele č. 170		
kraj: Liberecký	*st. úřad:* Liberec	*obec:* Liberec	

Oprava fasády objektu Střední zdravotnické školy

Bourací a sanační práce

Pohled na fasádu od jihovýchodu

stupeň PD:	DPS
datum:	13.3.2018
formát:	3 x A4
měřítko:	1:100
č. zakázky:	2018/690
číslo (ozn.) dokumentu:	D.1.1.03

Poznámka:

- bude provedena repase všech oken - nátěr vnějšího rámu a celého vnějšího křídla
- odstranit nesoudržnou omítku, celou fasádu následně omýt tlakovou vodou

Legenda:

1* - odříznutí konzol bývalého vedení NN 30mm pod omítkou
2* - odříznutí konzol 50mm pod omítkou - nutno vysekat kapsu okolo prvku
3* - doplnění chybějící části svodu, předpoklad DN 125
4* - kabely rozvodů napájení osvětlení vložit do chráničky a zasekat pod omítkou
5* - doplnit žaluzie odvětrání, všechny lamely včetně stávajících očistit, zbavit rzi a nově natřít, barva RAL
6* - ocelové mříže očistit, zbavit rzi, nátěr 1x základní, 2x vrchní syntetický RAL
7* - demontáž stávajícího oplechování římsy
8* - demontáž stávajícího parapetu
9* - demontáž stávajícího svodu
10* - demontáž ocelové konzole, min. 30mm pod omítkou
11* - demontáž nepoužívaných lišt včetně jejich uchycení
12* - demontáž větracích mřížek
13* - demontáž nepoužívaných výložníků VO
14* - demontáž informačních tabulek, po opravě fasády budou opětovně namontovány na původní místo
15* - ocelové držáky vlajek, zbavit rzi, nátěr 1x základní, 2x vrchní syntetický RAL
16* - ověřit funkčnost vedení k výložníku VO, v případě nefunkčnosti demontovat, v případě funkčního vedení odpojit a demontovat
17* - odstranit kabelové vedení mezi jednotlivými místnostmi
18* - odstranění rzi z plechových dvířek, nátěr 1x základní, 2x vrchní syntetický RAL
19* - odstranění nesoudržného omítkového souvrství až na cihelné zdivo

viditelně poškozené a opadané části fasády
kabelové vedení NN nebo slaboproudu
vedení bleskosvodu
oplechování římsy

objednatel: STATUTÁRNÍ MĚSTO LIBEREC, Nám. Dr. E. Beneše 1, 460 59 Liberec 1			AGORA ARCHITEKTONICKÝ A STAVEBNÍ ATELIER spol. s r.o. www.agora-liberec.cz
generální projektant stavby: AGORA spol. s r.o. U Soudu 536/6a, Liberec 2, 460 01 E-mail: agora@agora-liberec.cz, tel. 485 102 666			
vypracoval (projektant): Ing.M.Zmík	*autorizoval (zodpovědný projektant):* Ing.arch.Zmík	*schválil (vedoucí projektant):* Ing.arch. Zmík	*zhotovitel části projektu:*
místo:	Liberec, ul. Kostelní č.p.8, k.ú Liberec na parcele č. 170		
kraj: Liberecký	*st. úřad:* Liberec	*obec:* Liberec	

Oprava fasády objektu Střední zdravotnické školy

Bourací a sanační práce

Pohled na fasádu od severozápadu

stupeň PD:	DPS
datum:	13.3.2018
formát:	3 x A4
měřítko:	1:100
č. zakázky:	2018/690
číslo (ozn.) dokumentu:	D.1.1.04

Postup prací:
Na fasádě
1) odstranit nepůvodní neprodyšné nátěry
2) omítku očištit pomocí tlakové vody.
3) po očištění odstranit zbývající porušené části
4) doplnit omítky pomocí renovačních malt a opravit štukové zdobné prvky
5) provést základní minerální silikátový nátěr na silně savé podklady a části vysprávek (např. KEIM Spezial-Fixativ),
6) aplikovat základový minerální přednátěr (např. KEIM Granital-Grob)
7) aplikovat trvanlivý vnější nátěr na minerální silikátové bázi obsahující světlostálé anorganické pigmenty (např. KEIM Granital).
Sokl
1) otlučení zasolené omítky a očištění
2) aplikace speciální venkovní omítky s trasovým vápnem a hydrofobními póry pro opravy zasolených omítaných ploch nad úrovní terénu a na plochy stěn silně zatěžovaných vodou (např. KEIM Porosan Trass-Sanierputz-NP).
3) aplikace finální úpravy vysoce difuzní minerální systém barev (např. KEIM Granital) .

Legenda:

1* - obnovení bosáže, před úpravou prověřit, zda se bod omítkou nenachází kabelové vedení
2* - doplnění odpadlé římsy
3* - doplnění opadané omítky
4* - doplnění omítky po vyřezávaných ocelových prvcích
5* - doplnění odpadlé hlavice pilastru, kopie dle sousedních zachovalých hlavic
6* - na obnažené cihelné zdivo aplikovat omítkové souvrství
7* - vyfrézovanou drážku po vložení chráničky s kabely zaházet a začistit na úroveň okolní omítky
10* - očištění vyústění potrubí VZT od rzi, nátěr 1x základní, 2x vrchni syntetický
11* - očištění plechových vrat od rzi, nátěr 1x základní, 2x vrchni syntetický
12* - odkopání terénu podél objektu v š. cca 1m, provedení sanačních opatření a následné provedení okapového chodníku vyspádovaného od objektu betonová dlažba 400x400mm do pískového lože

viditelně poškozené a opadané části fasády
kabelové vedení NN nebo slaboproudu
vedení bleskosvodu
oplechování římsy

Poznámka:

- bude provedena repase všech oken - nátěr vnějšího rámu a celého vnějšího křídla
- odstranit nesoudržnou omítku, celou fasádu následně omýt tlakovou vodou

objednatel: STATUTÁRNÍ MĚSTO LIBEREC, Nám. Dr. E. Beneše 1, 460 59 Liberec 1			AGORA ARCHITEKTONICKÝ A STAVEBNÍ ATELIER spol. s r.o. www.agora-liberec.cz
generální projektant stavby: AGORA spol. s r.o. U Soudu 536/6a, Liberec 2, 460 01 E-mail: agora@agora-liberec.cz, tel. 485 102 666			
vypracoval (projektant): Ing.M.Zmík	autorizoval (zodpovědný projektant): Ing.arch.Zmík	schválil (vedoucí projektant): Ing.arch. Zmík	zhotovitel části projektu:
místo:	Liberec, ul. Kostelní č.p.8, k.ú Liberec na parcele č. 170		
kraj: Liberecký	st. úřad: Liberec	obec: Liberec	

Oprava fasády objektu Střední zdravotnické školy

Návrh úpravy fasády

Pohled na fasádu od jihozápadu

stupeň PD:	DPS
datum:	13.3.2018
formát:	3 x A4
měřítko:	1:100
č. zakázky:	2018/690
číslo (ozn.) dokumentu:	D.1.1.05

Legenda:

7* - vyfrézovanou drážku po vložení chráničky s kabely zaházet a začistit na úroveň okolní omítky
8* - očištění plechových dvířek od rzi, nátěr 1x základní, 2x vrchní syntetický RAL 9007
13* - odkopání terénu podél objektu v š. cca 1m, provedení sanačních opatření a následná pokládka původní žulové dlažby tak, aby byl její spád od objektu a to min 5%
14* - opětovná montáž informačních tabulí a tabulek s č.p.
15* - očištění držáků vlajek od rzi, nátěr 1x základní, 2x vrchní syntetický RAL 9007
16* - očištění držáků mříží od rzi, nátěr 1x základní, 2x vrchní syntetický RAL 9007

viditelně poškozené a opadané části fasády
kabelové vedení NN nebo slaboproudu
vedení bleskosvodu
oplechování římsy

Poznámka:

- bude provedena repase všech oken - nátěr vnějšího rámu a celého vnějšího křídla
- odstranit nesoudržnou omítku, celou fasádu následně omýt tlakovou vodou

objednatel: STATUTÁRNÍ MĚSTO LIBEREC, Nám. Dr. E. Beneše 1, 460 59 Liberec 1			AGORA ARCHITEKTONICKÝ A STAVEBNÍ ATELIER spol. s r.o. www.agora-liberec.cz
generální projektant stavby: AGORA spol. s r.o. U Soudu 536/6a, Liberec 2, 460 01 E-mail: agora@agora-liberec.cz, tel. 485 102 666			
vypracoval (projektant): Ing.M.Zmík	*autorizoval (zodpovědný projektant):* Ing.arch.Zmík	*schválil (vedoucí projektant):* Ing.arch. Zmík	*zhotovitel části projektu:*
místo:	Liberec, ul. Kostelní č.p.8, k.ú Liberec na parcele č. 170		
kraj: Liberecký	*st. úřad:* Liberec	*obec:* Liberec	

Oprava fasády objektu Střední zdravotnické školy

Návrh úpravy fasády

Pohled na fasádu od severovýchodu

stupeň PD:	DPS
datum:	13.3.2018
formát:	3 x A4
měřítko:	1:100
č. zakázky:	2018/690
číslo (ozn.) dokumentu:	D.1.1.06

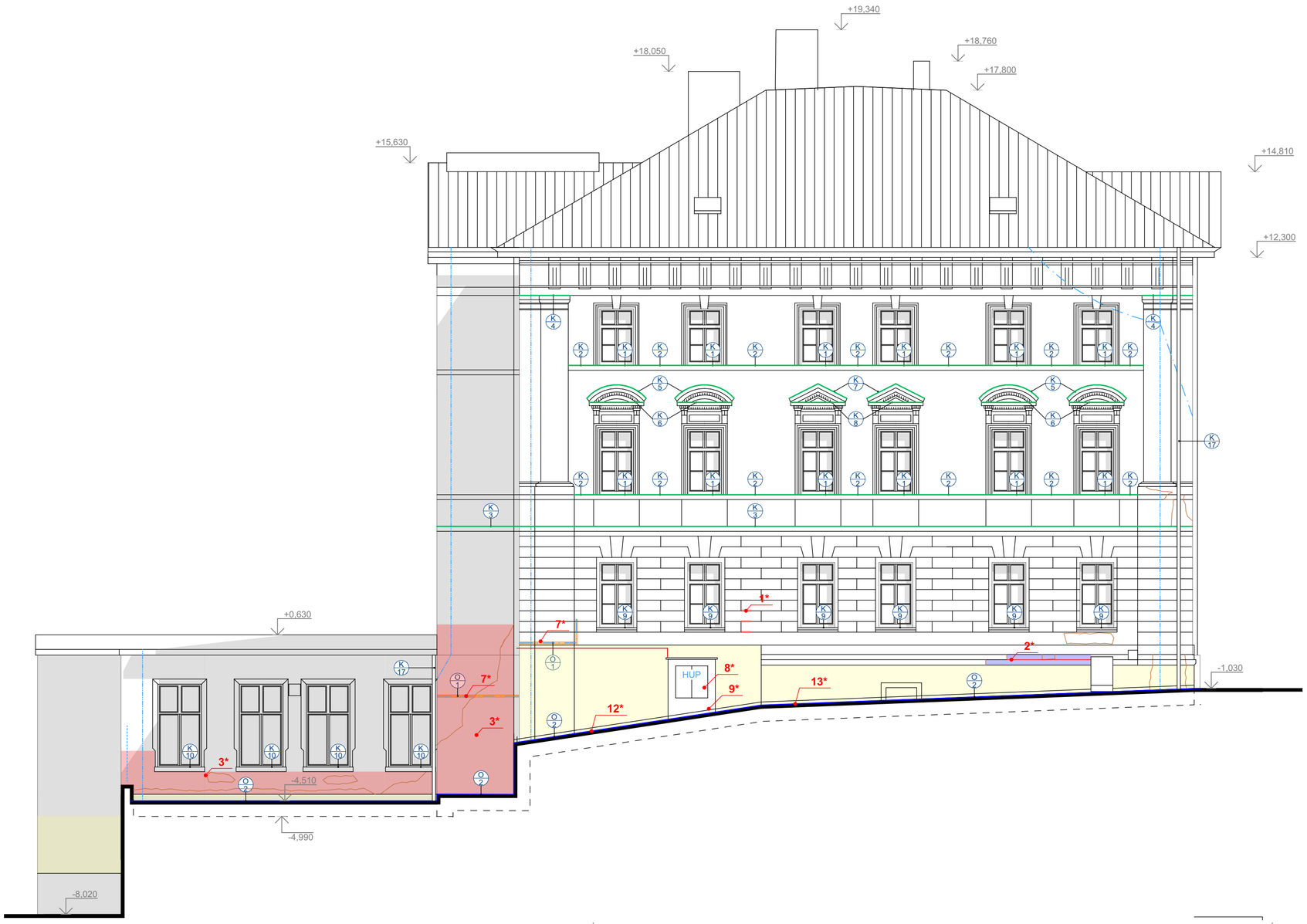

Poznámka:

- bude provedena repase všech oken - nátěr vnějšího rámu a celého vnějšího křídla
- odstranit nesoudržnou omítku, celou fasádu následně omýt tlakovou vodou

Legenda:

1* - obnovení bosáže, před úpravou prověřit, zda se bod omítkou nenachází kabelové vedení
2* - doplnění odpadlé římsy
3* - doplnění omítky (sanační omítka na zasolené zdivo)
7* - vyfrézovanou drážku po vložení chráničky s kabely zaházet a začistit na úroveň okolní omítky
8* - očištění plechových dvířek HUP od rzi, nátěr 1x základní, 2x vrchní syntetický
9* - nátěr pilíře HUP, barva odstín stejný jako nátěr soklu
12* - odkopání terénu podél objektu v š. cca 1m, provedení sanačních opatření a následné provedení okapového chodníku vyspádovaného od objektu betonová dlažba 400x400mm do pískového lože
13* - odkopání terénu podél objektu v š. cca 1m, provedení sanačních opatření a následná pokládka původní žulové dlažby tak, aby byl její spád od objektu a to min 5%

objednatel: STATUTÁRNÍ MĚSTO LIBEREC, Nám. Dr. E. Beneše 1, 460 59 Liberec 1			AGORA ARCHITEKTONICKÝ A STAVEBNÍ ATELIER spol. s r.o. www.agora-liberec.cz
generální projektant stavby: AGORA spol. s r.o. U Soudu 536/6a, Liberec 2, 460 01 E-mail: agora@agora-liberec.cz, tel. 485 102 666			
vypracoval (projektant): Ing.M.Zmík	*autorizoval (zodpovědný projektant):* Ing.arch.Zmík	*schválil (vedoucí projektant):* Ing.arch. Zmík	*zhotovitel části projektu:*
místo:	Liberec, ul. Kostelní č.p.8, k.ú Liberec na parcele č. 170		
kraj: Liberecký	*st. úřad:* Liberec	*obec:* Liberec	

Oprava fasády objektu Střední zdravotnické školy

Návrh úpravy fasády

Pohled na fasádu od jihovýchodu

stupeň PD:	DPS
datum:	13.3.2018
formát:	3 x A4
měřítko:	1:100
č. zakázky:	2018/690
číslo (ozn.) dokumentu:	D.1.1.07

Legenda:

1* - obnovení bosáže, před úpravou prověřit, zda se bod omítkou nenachází kabelové vedení
2* - doplnění odpadlé římsy
3* - doplnění opadané omítky
4* - doplnění omítky po vyřezávaných ocelových prvcích
5* - doplnění odpadlé hlavice pilastru, kopie dle sousedních zachovalých hlavic
6* - na obnažené cihelné zdivo aplikovat omítkové souvrství
7* - vyfrézovanou drážku po vložení chráničky s kabely zaházet a začistit na úroveň okolní omítky
10* - očištění vyústění potrubí VZT od rzi, nátěr 1x základní, 2x vrchni syntetický
11* - očištění plechových vrat od rzi, nátěr 1x základní, 2x vrchni syntetický
12* - odkopání terénu podél objektu v š. cca 1m, provedení sanačních opatření a následné provedení okapového chodníku vyspádovaného od objektu betonová dlažba 400x400mm do pískového lože

objednatel: STATUTÁRNÍ MĚSTO LIBEREC, Nám. Dr. E. Beneše 1, 460 59 Liberec 1			AGORA ARCHITEKTONICKÝ A STAVEBNÍ ATELIER spol. s r.o. www.agora-liberec.cz
generální projektant stavby: AGORA spol. s r.o. U Soudu 536/6a, Liberec 2, 460 01 E-mail: agora@agora-liberec.cz, tel. 485 102 666			
vypracoval (projektant): Ing.M.Zmík	*autorizoval (zodpovědný projektant):* Ing.arch.Zmík	*schválil (vedoucí projektant):* Ing.arch. Zmík	*zhotovitel části projektu:*
místo:	Liberec, ul. Kostelní č.p.8, k.ú Liberec na parcele č. 170		
kraj: Liberecký	*st. úřad:* Liberec	*obec:* Liberec	

Oprava fasády objektu
Střední zdravotnické školy

Návrh úpravy fasády

stupeň PD:	DPS
datum:	13.3.2018
formát:	3 x A4
měřítko:	1:100
č. zakázky:	2018/690
číslo (ozn.) dokumentu:	D.1.1.08

Pohled na fasádu od severozápadu

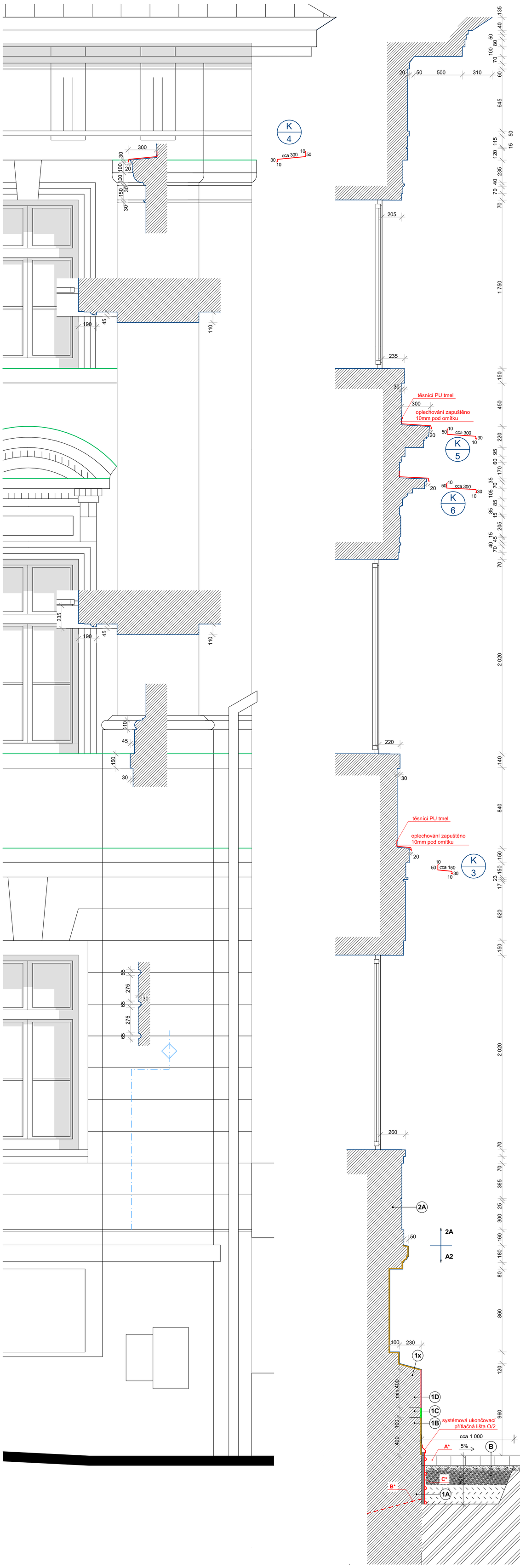

Legenda:

A* - před začátkem výkopových prací rozebrat stávající kamennou dlažbu, uskladnit ji a po provedení sanací provést opětovné zadláždění, sklon dlažby 5% od objektu

B* - injektáž proti vzlínající vlhkosti, při tl. zdiva větší než 800mm provádět injektáž i z vnitřní části zdiva

C* - pro možnost provedení sanačních opatření na zdivu rozkrýt stávající nopovou folii. Po provedení sanačních opatření bude nopová folie vrácena na původní místo a s předepsaným přesahem doplněná nová nopová folie, která bude vytažena 50mm nad upravený terén a ukončena systémovou přítlačnou ukončovací lištou

objednatel: STATUTÁRNÍ MĚSTO LIBEREC, Nám. Dr. E. Beneše 1, 460 59 Liberec 1			AGORA ARCHITEKTONICKÝ A STAVEBNÍ ATELIER spol. s r.o. www.agora-liberec.cz
generální projektant stavby: AGORA spol. s r.o., U Soudu 536/6a, Liberec 2, 460 01, E-mail: agora@agora-liberec.cz, tel. 485 102 666			
vypracoval (projektant): Ing.M.Zmík	*autorizoval (zodpovědný projektant):* Ing.arch.Zmík	*schválil (vedoucí projektant):* Ing.arch. Zmík	*zhotovitel části projektu:*
místo:	Liberec, ul. Kostelní č.p.8, k.ú Liberec na parcele č. 170		
kraj: Liberecký	*st. úřad:* Liberec	*obec:* Liberec	

Oprava fasády objektu
Střední zdravotnické školy

Návrh úpravy fasády

Řez fasádou

stupeň PD:	DPS
datum:	13.3.2018
formát:	9 x A4
měřítko:	1:20
č. zakázky:	2018/690
číslo (ozn.) dokumentu:	D.1.1.09

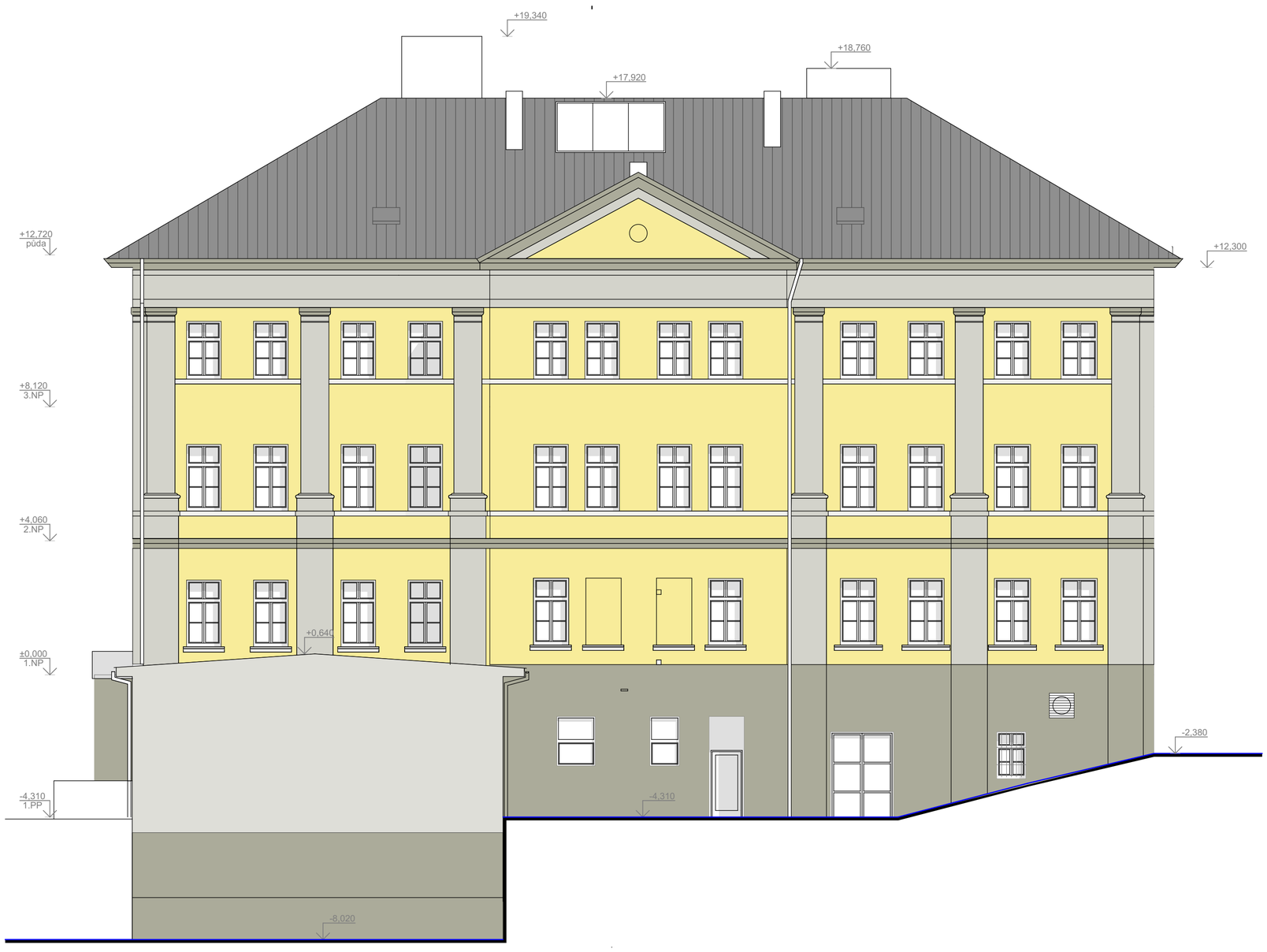

Legenda:

- základní barva fasády - světle okrová, odstín dle vzorníku Keim 9075
- plastické prvky - světle šedá, odstín dle vzorníku Keim 9529
- římsy, hlavice sloupů, sokl - šedá, odstín dle vzorníku Keim 9526
- šambrány - lomená bílá, odstín dle vzorníku Keim 9536

objednatel: STATUTÁRNÍ MĚSTO LIBEREC, Nám. Dr. E. Beneše 1, 460 59 Liberec 1			AGORA ARCHITEKTONICKÝ A STAVEBNÍ ATELIER spol. s r.o. www.agora-liberec.cz
generální projektant stavby: AGORA spol. s r.o. U Soudu 536/6a, Liberec 2, 460 01 E-mail: agora@agora-liberec.cz, tel. 485 102 666			
vypracoval (projektant): Ing.M.Zmík	*autorizoval (zodpovědný projektant):* Ing.arch.Zmík	*schválil (vedoucí projektant):* Ing.arch. Zmík	*zhotovitel části projektu:*
místo:	Liberec, ul. Kostelní č.p.8, k.ú Liberec na parcele č. 170		
kraj: Liberecký	*st. úřad:* Liberec	*obec:* Liberec	

Oprava fasády objektu
Střední zdravotnické školy

Návrh úpravy fasády

stupeň PD:	DPS
datum:	13.3.2018
formát:	3 x A4
měřítko:	1:100
č. zakázky:	2018/690
číslo (ozn.) dokumentu:	D.1.1.10

Pohled na fasádu od jihozápadu - barevné řešení

Legenda:

- základní barva fasády - světle okrová, odstín dle vzorníku Keim 9075
- plastické prvky - světle šedá, odstín dle vzorníku Keim 9529
- římsy, hlavice sloupů, sokl - šedá, odstín dle vzorníku Keim 9526
- šambrány - lomená bílá, odstín dle vzorníku Keim 9536

objednatel: STATUTÁRNÍ MĚSTO LIBEREC, Nám. Dr. E. Beneše 1, 460 59 Liberec 1			AGORA ARCHITEKTONICKÝ A STAVEBNÍ ATELIER spol. s r.o. www.agora-liberec.cz
generální projektant stavby: AGORA spol. s r.o. U Soudu 536/6a, Liberec 2, 460 01 E-mail: agora@agora-liberec.cz, tel. 485 102 666			
vypracoval (projektant): Ing.M.Zmík	*autorizoval (zodpovědný projektant):* Ing.arch.Zmík	*schválil (vedoucí projektant):* Ing.arch. Zmík	*zhotovitel části projektu:*
místo:	Liberec, ul. Kostelní č.p.8, k.ú Liberec na parcele č. 170		
kraj: Liberecký	*st. úřad:* Liberec	*obec:* Liberec	

Oprava fasády objektu Střední zdravotnické školy

Návrh úpravy fasády

Pohled na fasádu od severovýchodu - barevné řešení

stupeň PD:	DPS
datum:	13.3.2018
formát:	3 x A4
měřítko:	1:100
č. zakázky:	2018/690
číslo (ozn.) dokumentu:	D.1.1.11

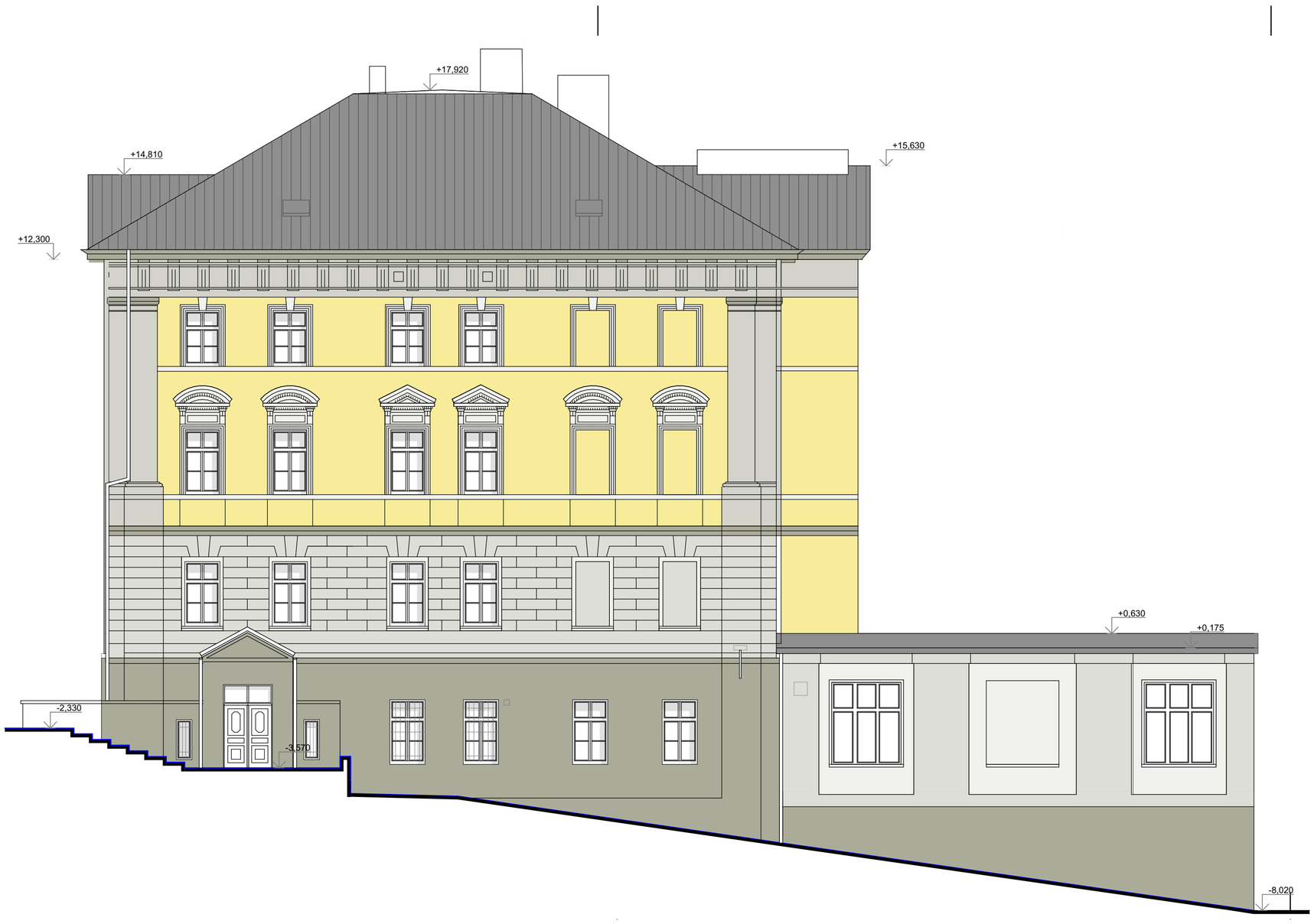

Legenda:

- základní barva fasády - světle okrová, odstín dle vzorníku Keim 9075
- plastické prvky - světle šedá, odstín dle vzorníku Keim 9529
- římsy, hlavice sloupů, sokl - šedá, odstín dle vzorníku Keim 9526
- šambrány - lomená bílá, odstín dle vzorníku Keim 9536

objednatel: STATUTÁRNÍ MĚSTO LIBEREC, Nám. Dr. E. Beneše 1, 460 59 Liberec 1			AGORA ARCHITEKTONICKÝ A STAVEBNÍ ATELIER spol. s r.o. www.agora-liberec.cz
generální projektant stavby: AGORA spol. s r.o. U Soudu 536/6a, Liberec 2, 460 01 E-mail: agora@agora-liberec.cz, tel. 485 102 666			
vypracoval (projektant): Ing.M.Zmík	*autorizoval (zodpovědný projektant):* Ing.arch.Zmík	*schválil (vedoucí projektant):* Ing.arch. Zmík	*zhotovitel části projektu:*
místo:	Liberec, ul. Kostelní č.p.8, k.ú Liberec na parcele č. 170		
kraj: Liberecký	*st. úřad:* Liberec	*obec:* Liberec	

Oprava fasády objektu Střední zdravotnické školy

Návrh úpravy fasády

stupeň PD:	DPS
datum:	13.3.2018
formát:	3 x A4
měřítko:	1:100
č. zakázky:	2018/690
číslo (ozn.) dokumentu:	D.1.1.12

Pohled na fasádu od severozápadu - barevné řešení

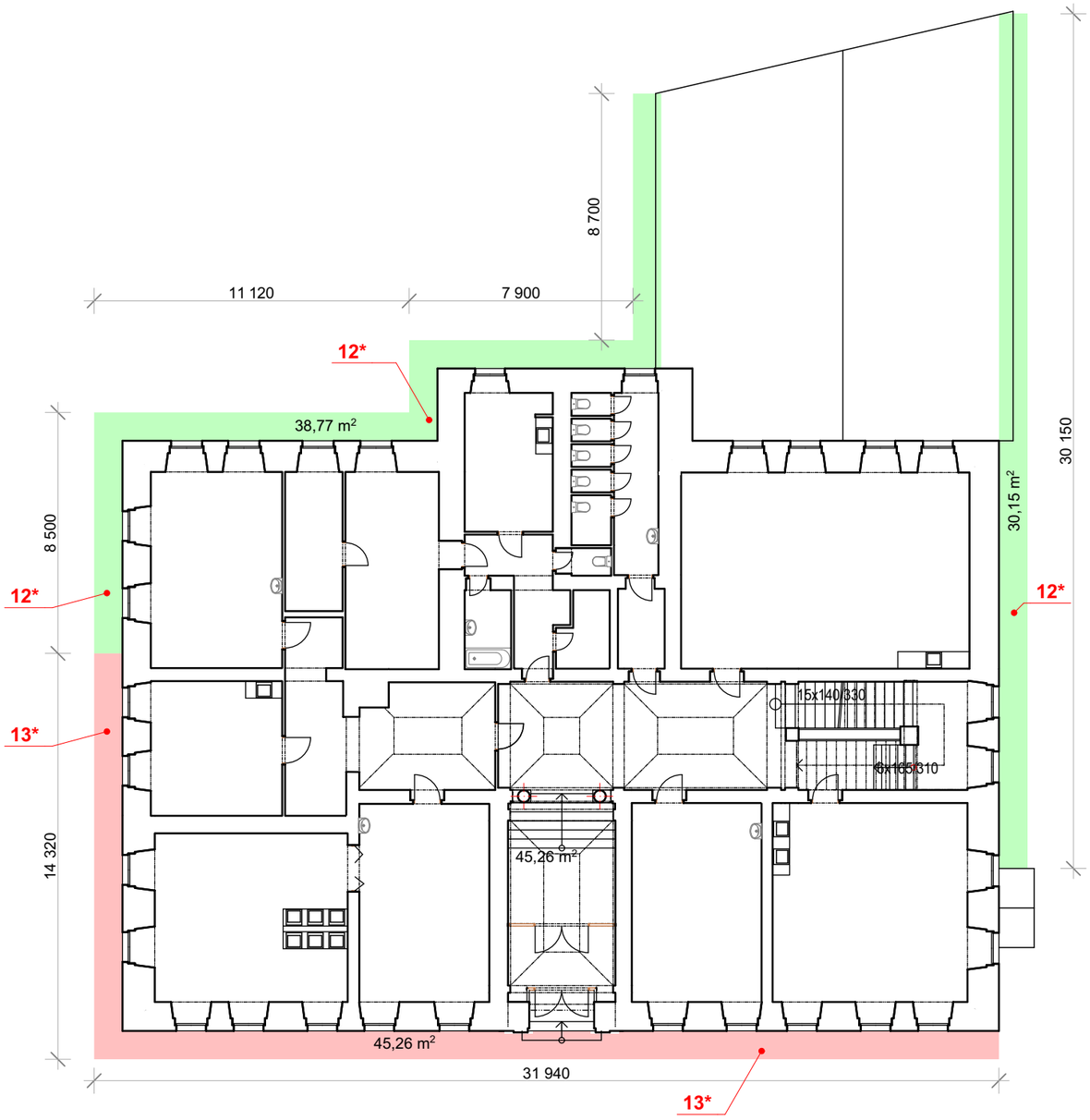

Legenda:

12* - odkopání terénu podél objektu v š. cca 1m, provedení sanačních opatření a následné provedení okapového chodníku vyspádovaného od objektu betonová dlažba 400x400mm do pískového lože

13* - odkopání terénu podél objektu v š. cca 1m, provedení sanačních opatření a následná pokládka původní žulové dlažby tak, aby byl její spád od objektu a to min 5%

investor: STATUTÁRNÍ MĚSTO LIBEREC, Nám. Dr. E. Beneše 1, 460 59 Liberec 1			AGORA ARCHITEKTONICKÝ A STAVEBNÍ ATELIER spol. s r.o. www.agora-liberec.cz
generální projektant stavby: AGORA spol. s r.o. U Soudu 536/6a, Liberec 2, 460 01 E-mail: agora@agora-liberec.cz, tel. 485 102 666			
vypracoval (projektant):	*autorizoval (zodpovědný projektant):*	*schválil (vedoucí projektant):*	*zhotovitel části projektu:*
Ing.M.Zrník	Ing.arch.Zrník	Ing.arch. Zrník	
místo:	Liberec, ul. Kostelní č.p.8, k.ú Liberec na parcele č. 170		
kraj: Liberecký	*st. úřad:* Liberec	*obec:* Liberec	

Oprava fasády objektu Střední zdravotnické školy

Návrh úpravy fasády

stupeň PD:	DPS
datum:	13.3.2018
formát:	2 x A4
měřítko:	1:100, 1:200
č. zakázky:	2018/690
číslo (ozn.) dokumentu:	D.1.1.13

Schema úpravy zpevněných ploch podél objektu

Číslo listu	Název
T.01	Tabulka klempířských výrobků
T.02	Tabulka ostatních výrobků
T.03	Tabulka zámečnických výrobků
T.04	Skladby konstrukcí
T.05	Skladby konstrukcí

investor:	STATUTÁRNÍ MĚSTO LIBEREC, Nám. Dr. E. Beneše 1, 460 59 Liberec 1				
generální projektant stavby:	AGORA spol. s r.o. U Soudu 536/6a, Liberec 2, 460 01 E-mail: agora@agora-liberec.cz, tel. 485 102 666				AGORA ARCHITEKTONICKÝ A STAVEBNÍ ATELIER spol. s r.o. www.agora-liberec.cz
vypracoval (projektant):		*autorizoval (zodpovědný projektant):*		*schválil (vedoucí projektant):*	*zhotovitel části projektu:*
Ing.M.Zrník		Ing.arch.Zrník		Ing.arch. Zrník	
místo:		Liberec, ul. Kostelní č.p.8, k.ú Liberec na parcele č. 170			
kraj:	Liberecký	*st. úřad:*	Liberec	*obec:*	Liberec

Oprava fasády objektu
Střední zdravotnické školy

Návrh úpravy fasády

stupeň PD:	DPS
datum:	13.3.2018
formát:	1 x A4
měřítko:	
č. zakázky:	2018/690
číslo (ozn.) dokumentu:	D.1.1.14

Tabulky stavební části

investor:	STATUTÁRNÍ MĚSTO LIBEREC, Nám. Dr. E. Beneše 1, 460 59 Liberec 1				
generální projektant stavby:	AGORA spol. s r.o. U Soudu 536/6a, Liberec 2, 460 01 E-mail: agora@agora-liberec.cz, tel. 485 102 666				AGORA ARCHITEKTONICKÝ A STAVEBNÍ ATELIER spol. s r.o. www.agora-liberec.cz
vypracoval (projektant):		*autorizoval (zodpovědný projektant):*		*schválil (vedoucí projektant):*	*zhotovitel části projektu:*
Ing.M.Zrník		Ing.arch.Zrník		Ing.arch. Zrník	
místo:		Liberec, ul. Kostelní č.p.8, k.ú Liberec na parcele č. 170			
kraj:	Liberecký	*st. úřad:*	Liberec	*obec:*	Liberec

Oprava fasády objektu
Střední zdravotnické školy

Návrh úpravy fasády

stupeň PD:	DPS
datum:	13.3.2018
formát:	1 x A4
měřítko:	
č. zakázky:	2018/690
číslo (ozn.) dokumentu:	D.1.1.15

Detaily stavební části