

Nově se umístí:

SO 121 – Chodník a kontejnerové stání - se umístí na p.p.č. 2018, 2031/2, 2031/3, 591 a 590/1

- se umístí v vztahu k sousedním pozmkům:

v vzdálosti 4,3m od p.p.č. 590/1 v katastrálním území Ruprechtice

v vzdálosti 3,1m od p.p.č. 590/2 v katastrálním území Ruprechtice

v vzdálosti 0,1m od p.p.č. 2022 v katastrálním území Ruprechtice

SO 151 – Hřiště - se umístí na p.p.č. 2031/1, 2031/2 a 591

- se umístí v vztahu k sousedním pozmkům:

v vzdálosti 2,9m od p.p.č. 590/1 v katastrálním území Ruprechtice

v vzdálosti 1,0m od p.p.č. 2030/1 v katastrálním území Ruprechtice

v vzdálosti 0,8m od p.p.č. 2033 v katastrálním území Ruprechtice

v vzdálosti 0,1m od p.p.č. 2032 v katastrálním území Ruprechtice

V rámci SO 151 – se umístí Schodiště dřevěné č.1 na p.p.č. 2031/1 a 2031/2

- se umístí v vztahu k sousedním pozmkům:

v vzdálosti 8,2m od p.p.č. 2030/1 v katastrálním území Ruprechtice

V rámci SO 151 – se umístí Schodiště dřevěné č.2 na p.p.č. 2031/2

- se umístí v vztahu k sousedním pozmkům:

v vzdálosti 0,8m od p.p.č. 2032 v katastrálním území Ruprechtice

v vzdálosti 1,4m od p.p.č. 2031/3 v katastrálním území Ruprechtice

V rámci SO 151 – se umístí Opěrná zeď gabionová č.1 na p.p.č. 2031/1

- se umístí v vztahu k sousedním pozmkům:

v vzdálosti 2,2m od p.p.č. 2030/1 v katastrálním území Ruprechtice

v vzdálosti 0,1m od p.p.č. 2031/2 v katastrálním území Ruprechtice

V rámci SO 151 – se umístí Zpěvná chránička pro VO a základ stožáru ZS-1

na p.p.č. 2031/2, 2031/3 a 2018

- se umístí v vztahu k sousedním pozmkům:

v vzdálosti 1,9m od p.p.č. 2033 v katastrálním území Ruprechtice

V rámci SO 151 – se umístí nové oplocení na p.p.č. 2031/2 a 591

- se umístí v vztahu k sousedním pozmkům:

v vzdálosti 0,6m od p.p.č. 2018 v katastrálním území Ruprechtice

v vzdálosti 0,7m od p.p.č. 2031/3 v katastrálním území Ruprechtice

v vzdálosti 2,9m od p.p.č. 590/1 v katastrálním území Ruprechtice

v vzdálosti 0,8m od p.p.č. 2032 v katastrálním území Ruprechtice

v vzdálosti 0,8m od p.p.č. 2033 v katastrálním území Ruprechtice

v vzdálosti 1,0m od p.p.č. 2030/1 v katastrálním území Ruprechtice

Odstavovaná stavba – domovní:

SO 151 – Hřiště – v rámci tohoto SO, bude na p.p.č. 2031/2 odstavena část zpěvné škvárové plochy hřiště a nahrazena zpevněním v ploše 191,0m<sup>2</sup>.

Nová zpevněná se umístí na p.p.č. 2031/2 .

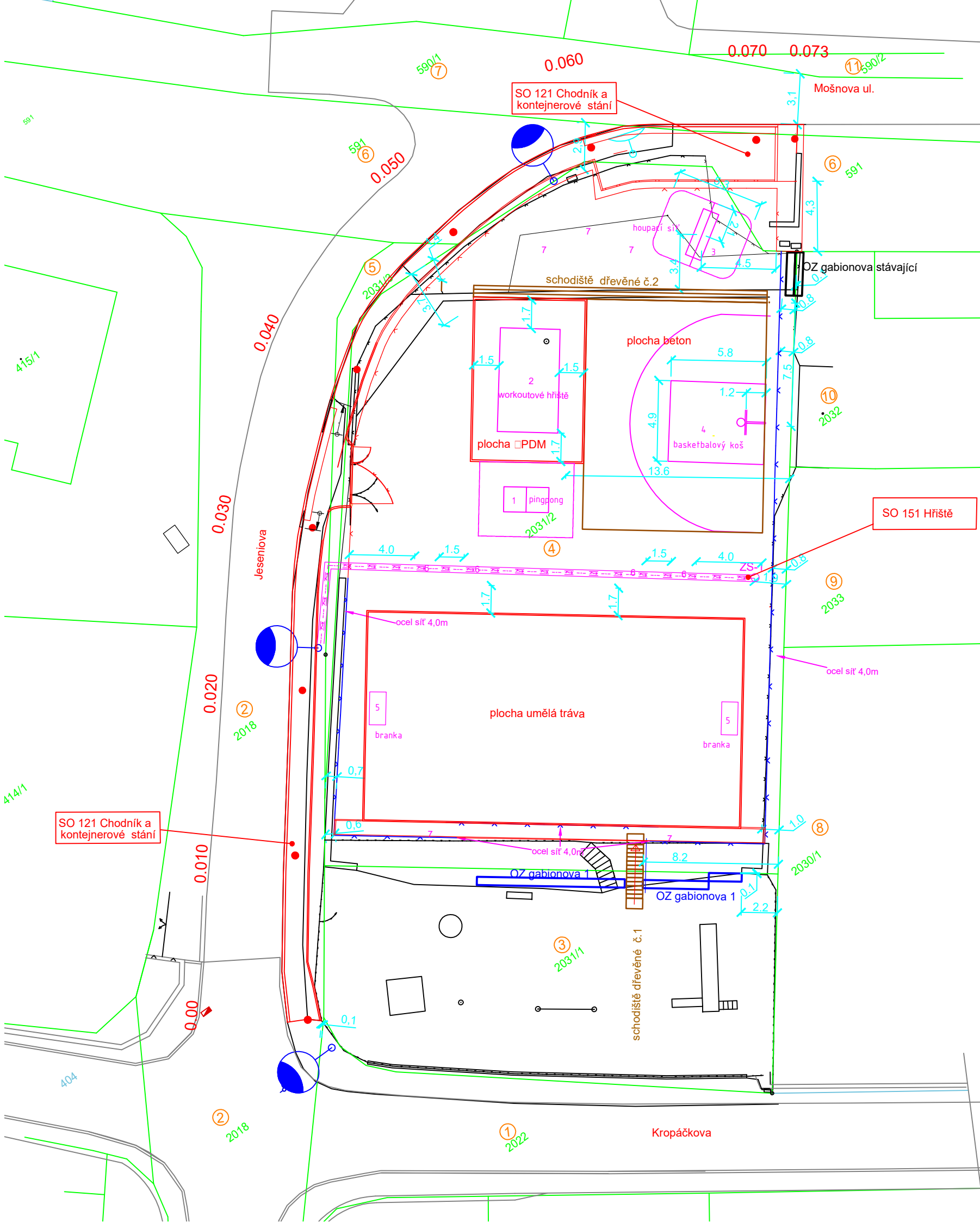

#### Dotčené pozemky SO 121-Chodník a kontejnerové stání

P.Č.	katastrální území	parc.č.	celková výměra (m <sup>2</sup> )	vlastník	zařídění pozemku
2	Ruprechtice (682144)	2018	922	STATUTÁRNÍ MĚSTO LIBEREC, nám. Dr. E. Beneše 1/1, Liberec I-Staré Město, 46001 Liberec	ostatní kom./ostat. plocha
4	Ruprechtice (682144)	2031/2	1 085	STATUTÁRNÍ MĚSTO LIBEREC, nám. Dr. E. Beneše 1/1, Liberec I-Staré Město, 46001 Liberec	sportoviště a rekr. Plocha
5	Ruprechtice (682144)	2031/3	30	STATUTÁRNÍ MĚSTO LIBEREC, nám. Dr. E. Beneše 1/1, Liberec I-Staré Město, 46001 Liberec	manip. plocha /ostat. plocha
6	Ruprechtice (682144)	591	1 656	STATUTÁRNÍ MĚSTO LIBEREC, nám. Dr. E. Beneše 1/1, Liberec I-Staré Město, 46001 Liberec	ostatní kom./ostat. plocha
7	Ruprechtice (682144)	590/1	1 492	STATUTÁRNÍ MĚSTO LIBEREC, nám. Dr. E. Beneše 1/1, Liberec I-Staré Město, 46001 Liberec	silnice/ostatní plocha

#### Sousední pozemky SO 121-Chodník a kontejnerové stání

P.Č.	katastrální území	parc.č.	celková výměra (m <sup>2</sup> )	vlastník	zařídění pozemku
1	Ruprechtice (682144)	2022	1 091	STATUTÁRNÍ MĚSTO LIBEREC, nám. Dr. E. Beneše 1/1, Liberec I-Staré Město, 46001 Liberec	ostatní kom./ostat. plocha
10	Ruprechtice (682144)	2032	197	SJM Regner Milan Mgr. a Regnerová Helena Mgr., Mošnova 513/9, Liberec XIV-Ruprechtice, 46014 Liberec	zastavěvá plocha a nádvoří
11	Ruprechtice (682144)	590/2	71	STATUTÁRNÍ MĚSTO LIBEREC, nám. Dr. E. Beneše 1/1, Liberec I-Staré Město, 46001 Liberec	silnice ostatní plocha

#### Dotčené pozemky SO 151-Hřiště

P.Č.	katastrální území	parc.č.	celková výměra (m <sup>2</sup> )	vlastník	zařídění pozemku
3	Ruprechtice (682144)	2031/1	348	STATUTÁRNÍ MĚSTO LIBEREC, nám. Dr. E. Beneše 1/1, Liberec I-Staré Město, 46001 Liberec	manip. plocha /ostat. plocha
4	Ruprechtice (682144)	2031/2	1 085	STATUTÁRNÍ MĚSTO LIBEREC, nám. Dr. E. Beneše 1/1, Liberec I-Staré Město, 46001 Liberec	sportoviště a rekr. Plocha
6	Ruprechtice (682144)	591	1 656	STATUTÁRNÍ MĚSTO LIBEREC, nám. Dr. E. Beneše 1/1, Liberec I-Staré Město, 46001 Liberec	ostatní kom./ostat. plocha

#### Sousední pozemky SO 151-Hřiště

P.Č.	katastrální území	parc.č.	celková výměra (m <sup>2</sup> )	vlastník	zařídění pozemku
7	Ruprechtice (682144)	590/1	1 492	STATUTÁRNÍ MĚSTO LIBEREC, nám. Dr. E. Beneše 1/1, Liberec I-Staré Město, 46001 Liberec	silnice/ostatní plocha
8	Ruprechtice (682144)	2030/1	690	Žolková Sylva, Kropáčkova 1103/10, Liberec XIV-Ruprechtice, 46014 Liberec	zahrad
9	Ruprechtice (682144)	2033	458	SJM Regner Milan Mgr. a Regnerová Helena Mgr., Mošnova 513/9, Liberec XIV-Ruprechtice, 46014 Liberec	zahrad
10	Ruprechtice (682144)	2032	197	SJM Regner Milan Mgr. a Regnerová Helena Mgr., Mošnova 513/9, Liberec XIV-Ruprechtice, 46014 Liberec	zastavěvá plocha a nádvoří

#### Legenda C.2.:

- Obruby nové
- Situace nově umísťovaná
- Katastrální hranice
- Stávající obruby
- Rezervní chráničky VO a stožár
- Číslo pozemku
- Lampa VO stávající
- Kóty odstupu od soused pozemků
- Opěrná zeď Gabion š.0,5m, ze žulových kamenů
- Schody dřevěné
- Plot stávající
- Plot nový 1,5 m
- Plot nový 4,0 m

Investor : Statutární město Liberec  
Nám. Dr. E. Beneše 1, 460 01 Liberec

Zpracovatel projektu : Jan Maděra  
Oblačná 266, 460 01 Liberec , IČO : 460 340 13

zodp. projektant:	Jan Maděra		kancelář: Katelínská 118 463 03 Stráž nad Nisou tel. +420 608 000 649 jan.madera@email.cz
vpracoval:	Jan Maděra		
technická pomoc:	Ing.Vladimír Jareš		
kreslil:	Ing. Petr Dostál		
Název akce:			Hřiště a okolí v ul Kropáčkova
Lokalita:			KÚ Ruprechtice (682144)
Obsah:			Katastrální situační výkres
Čísł.zak.:		25032022	
Datum:		08/2022	
Měřitko:		1 : 250	
Stupeň:		DPS	
Příloha č.:		C.2.	
Paré č.:			